

 വ്യവസായങ്ങൾക്കും ഷാക്ടറികൾക്കും
 വ്യാപാരങ്ങൾക്കും സംരംഭക പ്രവർത്തനങ്ങൾക്കും
 മറ്റു സേവനങ്ങൾക്കും **ലൈസൻസ്** നൽകൽ
(IFTE & OS LICENCE)

പ്രവർത്തന സഹായി



<https://citizen.lsgkerala.gov.in>

എല്ലാ വ്യാപാര കച്ചവട സ്ഥാപനങ്ങൾക്ക് പ്രവർത്തിക്കണമെങ്കിൽ, അതതു തദ്ദേശ സ്വയം ഭരണ സ്ഥാപനങ്ങളിൽ നിന്ന് ലൈസൻസ് എടുക്കേണ്ടതുണ്ട്. നഗരസഭാ പരിധിയിലുള്ള ആവശ്യമുള്ള സ്ഥാപനങ്ങളുടെ ലൈസൻസ് പുതുക്കുന്നതിനും പുതിയ ലൈസൻസിന് വേണ്ടി അപേക്ഷിക്കുന്നതിനും (ലൈസൻസ് പുതുക്കുവാൻ/ പുതിയ ലൈസൻസ് അപേക്ഷ) എന്നിവക്ക് ഓൺലൈൻ സംവിധാനം ഏർപ്പെടുത്തിയിട്ടുണ്ട് ...

തദ്ദേശ സ്വയം ഭരണ സ്ഥാപനങ്ങളുടെ ഓൺലൈൻ പോർട്ടലായ
Citizen Service Portal വഴിയാണ് ഈ സേവനം ലഭ്യമാകുക .

നേരിട്ടോ / അക്ഷയ കേന്ദ്രങ്ങൾ വഴിയോ , ഓൺലൈനായി അപേക്ഷ സമർപ്പിക്കാവുന്നതാണ് <https://citizen.lsgkerala.gov.in> എന്ന വെബ്സൈറ്റിൽ ക്ലിക്ക് ചെയ്യുക. ലോഗിൻ ചെയ്യുക. സേവനങ്ങളുടെ വിവരങ്ങളിൽ നിന്ന്

Licences and Permissions

FACTORIES, TRADES, ENTREPRENEURSHIP ACTIVITIES AND OTHER SERVICES – LICENCE

(ഫാക്ടറികൾ , വ്യാപാരങ്ങൾ , സംരംഭക പ്രവർത്തനങ്ങളു് , മറ്റ് സേവനങ്ങൾ – ലൈസൻസ്) എന്നത് തിരഞ്ഞെടുക്കുക .

പുതിയ ലൈസൻസ് എടുക്കുന്നതിന് വേണ്ടി / ലൈസൻസ് പുതുക്കുന്നതിന് വേണ്ടി

Application for New/Renewal of IFTE & OS Licence (Corporation/Municipality) (IFTE & OS ലൈസൻസ് പുതിയ / പുതുക്കുന്നതിനുള്ള അപേക്ഷ കോർപ്പറേഷൻ/മുനിസിപ്പാലിറ്റി)

എന്ന സേവനം തിരഞ്ഞെടുക്കുക

തുടർന്നു **ജില്ല** സെലക്ട് ചെയ്തു, **മുനിസിപ്പാലിറ്റി** സെലക്ട് ചെയ്തു ശേഷം **തദ്ദേശ സ്വയം ഭരണ സ്ഥാപനം** തിരഞ്ഞെടുക്കുക . (ഉദാ. കണ്ണൂർ, മുനിസിപ്പാലിറ്റി , തലശ്ശേരി)

അപേക്ഷകന്റെ വിവരങ്ങൾ രേഖപ്പെടുത്തിയ ശേഷം - അപേക്ഷകന്റെ ഫോട്ടോ , അനുബന്ധ രേഖകൾ എന്നിവ അപ്ലോഡ് ചെയ്ത് മറ്റ് വിവരങ്ങൾ രേഖപ്പെടുത്തിയതിന് ശേഷം ഓൺലൈനായി (e-Payment) ഫീസ് അടച്ചതിന് ശേഷം അപേക്ഷ സമർപ്പിക്കുക.

അപേക്ഷാ വിവരങ്ങൾ നഗരസഭ ആരോഗ്യ വിഭാഗം പരിശോധിച്ച ശേഷം **Digital Sign** ചെയ്തു ലൈസൻസ് അനുവദിക്കുന്നു. അപേക്ഷകർക്ക് ഓൺലൈൻ ചെയ്ത ലോഗിനിൽ നിന്നു ഡൗൺലോഡ് ചെയ്യാവുന്നതാണ് .

Detailed Process

A). User Creation and Login :

സിറ്റിസൺ സർവീസ് പോർട്ടലിൽ പ്രവേശിക്കുന്നതിന് ഒരു യൂസർ ഐ.ഡി യും പാസ് വേഡും ആവശ്യമാണ്. <https://citizen.lsgkerala.gov.in> എന്ന വെബ്സൈറ്റിൽ മുകളിലായി കാണുന്ന Register എന്ന ഓപ്ഷൻ വഴി യൂസർ രജിസ്ട്രേഷൻ ചെയ്യാവുന്നതാണ് . ഇത് ഒരു ഒറ്റത്തവണ പ്രോസസ്സ് ആണ്. സിറ്റിസൺ സർവീസ് പോർട്ടലിൽ നേരത്തെ മറ്റൊന്നെങ്കിലും ആവശ്യത്തിനായി യൂസർ രജിസ്ട്രേഷൻ ചെയ്തിട്ടുണ്ടെങ്കിൽ ആ Username , Password തന്നെ ഉപയോഗിച്ച് ലോഗിൻ ചെയ്യാവുന്നതാണ്. പുതിയ രജിസ്ട്രേഷൻ ചെയ്യേണ്ടതില്ല.

ഭാഷ മാറ്റാം

ആവശ്യമെങ്കിൽ വെബ്സൈറ്റിൽ മുകളിൽ കാണുന്ന Language എന്നതിൽ ക്ലിക്ക് ചെയ്തു English/മലയാളം സെലക്ട് ചെയ്ത് Site ലെ ഭാഷ മാറ്റാവുന്നതാണ്. (ചിത്രം 1)

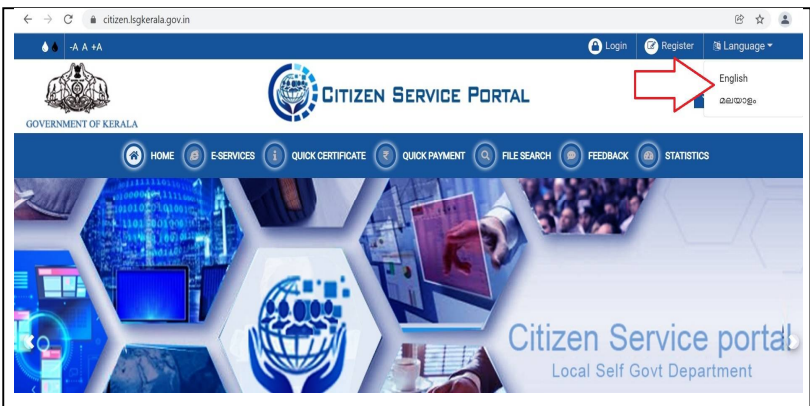

New User Registration :

പുതിയ User രജിസ്ട്രേഷൻ വേണ്ടി വെബ്സൈറ്റിൽ മുകളിലായി കാണുന്ന **രജിസ്റ്റർ** ബട്ടൺ ക്ലിക്ക് ചെയ്യുക. പേര് (ആധാറിൽ ഉള്ളത് പോലെ) ഇംഗ്ലീഷിൽ നൽകുക. ആധാർ നമ്പർ , ഇ-മെയിൽ വിലാസം , മൊബൈൽ നമ്പർ , വിവരങ്ങൾ നൽകി **Create Account** ബട്ടൺ ക്ലിക്ക് ചെയ്യുക . (ചിത്രം 2)

*സോഫ്റ്റ്‌വെയറിൽ പ്രവേശിക്കുവാനുള്ള Username എന്നത് , ഇവിടെ നൽകുന്ന ഇ-മെയിൽ ഐഡി /മൊബൈൽ നമ്പർ ആയിരിക്കും.

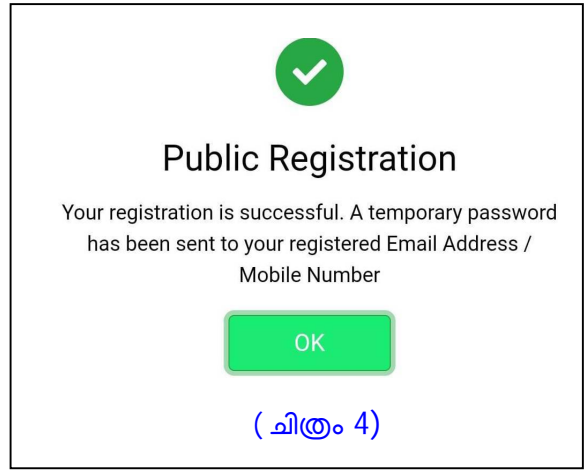

Submit ബട്ടൺ ക്ലിക്ക് ചെയ്യുമ്പോൾ ഒരു ആക്ടിവേഷൻ കോഡ് ഇമെയിലിലും ,മൊബൈലിലിലും ലഭിക്കുന്നതാണ്. തുടർന്ന് വരുന്ന സ്ക്രീനിൽ email/sms വഴി ലഭ്യമായ **temporary password** നൽകുക. അതിനു ശേഷം **New Password** ,**Confirm Password** നൽകുക. **Change Password** ക്ലിക്ക് ചെയ്യുക
(ചിത്രം 5)

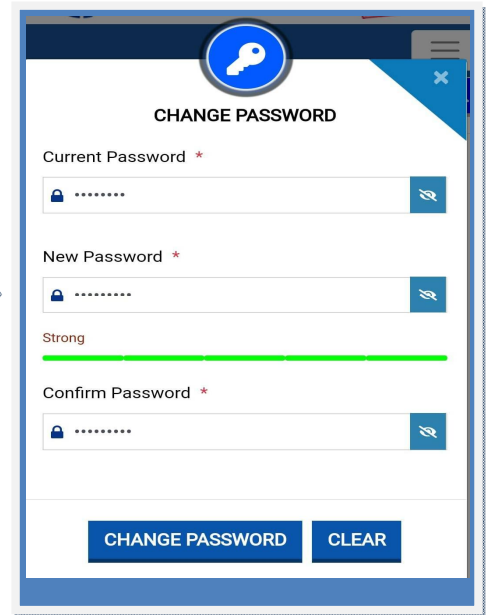

(ചിത്രം 5.1)

രജിസ്ട്രേഷൻ പ്രക്രിയ പൂർത്തിയായി. ഇ മെയിൽ ഐ.ഡി അല്ലെങ്കിൽ മൊബൈൽ നമ്പർ , പുതുതായി ക്രിയേറ്റ് ചെയ്ത പാസ്‌വേഡ് എന്നിവ ഉപയോഗിച്ച് ലോഗിൻ ചെയ്യുക...

Profile Updation :

ഇ മെയിൽ ഐ.ഡി അല്ലെങ്കിൽ മൊബൈൽ നമ്പർ , പുതുതായി ക്രിയേറ്റ് ചെയ്ത പാസ്‌വേഡ് എന്നിവ ഉപയോഗിച്ച് ലോഗിൻ ചെയ്തതിന് ശേഷം Profile Updation എന്ന സ്ക്രീനിൽ ,മതിയായ വിവരങ്ങൾ നൽകി Profile അപ് ഡേറ്റ് ചെയ്യുക (ചിത്രം 6) . House Name,Place ,Localbody ,Ward Number , Door number , Post Office , village etc

Profile Updation



Test User
Public

Permanent Address

Permanent Address

Inside Kerala Outside Kerala
 Outside India

House Name *	Residence Association No	Door No
<input type="text"/>	<input type="text"/>	<input type="text"/>
Local Place *	Main Place *	District *
<input type="text"/>	<input type="text"/>	Choose.. ▾
Localbody Type	Localbody *	Ward Number & Name
Choose.. ▾	Choose.. ▾	Choose.. ▾
Post Office *	Pin Code *	Village
Choose.. ▾	<input type="text"/>	Choose.. ▾

Save

(ചിത്രം 6)



LICENCE E FILING :



അപേക്ഷ ഇ-ഫയൽ ചെയ്യുവാൻ **E-file** മെനുവിൽ **New Application** ക്ലിക്ക് ചെയ്യുക . (ചിത്രം 7)

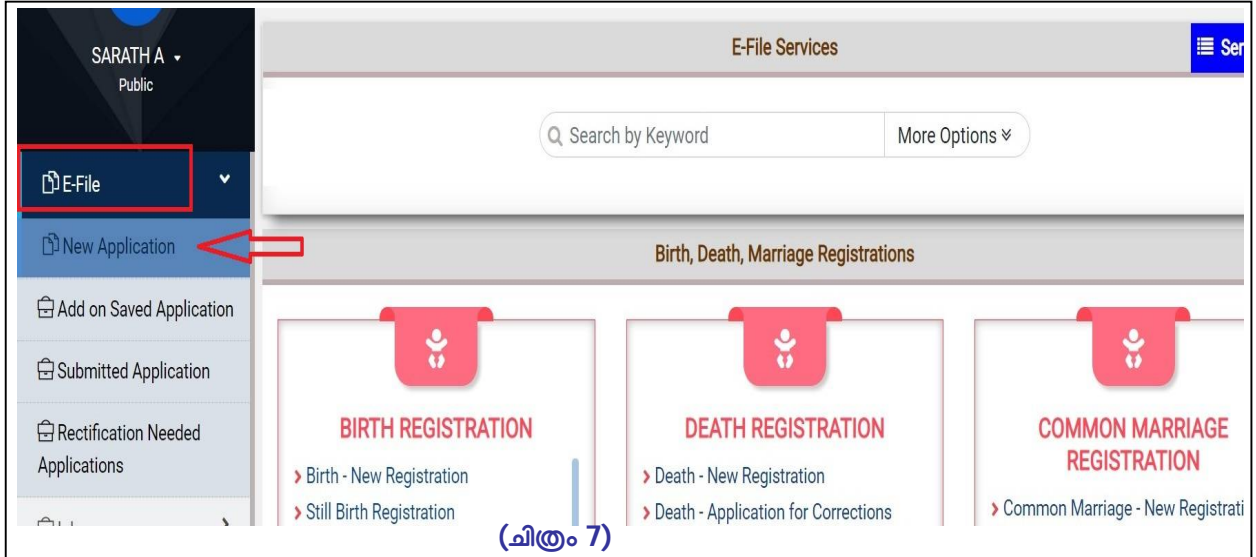

E-file മെനു --> Add on saved application :

ഒരു അപേക്ഷ e-file ചെയ്യുമ്പോൾ തന്നെ submit ചെയ്യണമെന്നില്ല. അപേക്ഷ data entry ചെയ്യുമ്പോൾ ഏത് സ്റ്റേജിൽ വേണമെങ്കിലും save ചെയ്ത് പുറത്തേക്ക് പോകാവുന്നതാണ്. ഇങ്ങനെ പൂർണ്ണമാകാത്ത അപേക്ഷകൾ പിന്നീട് **E-File** ലിൽ **Add on saved application** എന്ന മെനു ക്ലിക്ക് ചെയ്ത്, എടുത്ത് പ്രോസസ്സ് ചെയ്യാവുന്നതാണ്..(ചിത്രം 8)



New Application ക്ലിക്ക് ചെയ്താൽ സേവനങ്ങളുടെ ലിസ്റ്റിൽ നിന്നും അപേക്ഷയുടെ സ്വഭാവം അനുസരിച്ച തരം (അനുയോജ്യമായത്) സെലക്ട് ചെയ്യുക . (ചിത്രം 7) .



E-file Services → Search :

Search By keyword എന്ന സ്ഥലത്ത് ക്ലിക്ക് ചെയ്ത് നമുക്ക് ആവശ്യമായ സേവനങ്ങൾ എളുപ്പത്തിൽ സെർച്ച് ചെയ്തു കണ്ടുപിടിക്കാവുന്നതാണ് . **ഉദാഹരണം : Licence** എന്നു ടൈപ്പ് ചെയ്തപ്പോൾ ലൈസൻസുമായി ബന്ധപ്പെട്ട സേവനങ്ങൾ ലിസ്റ്റ് ചെയ്യുന്നതാണ്. (ചിത്രം 9)

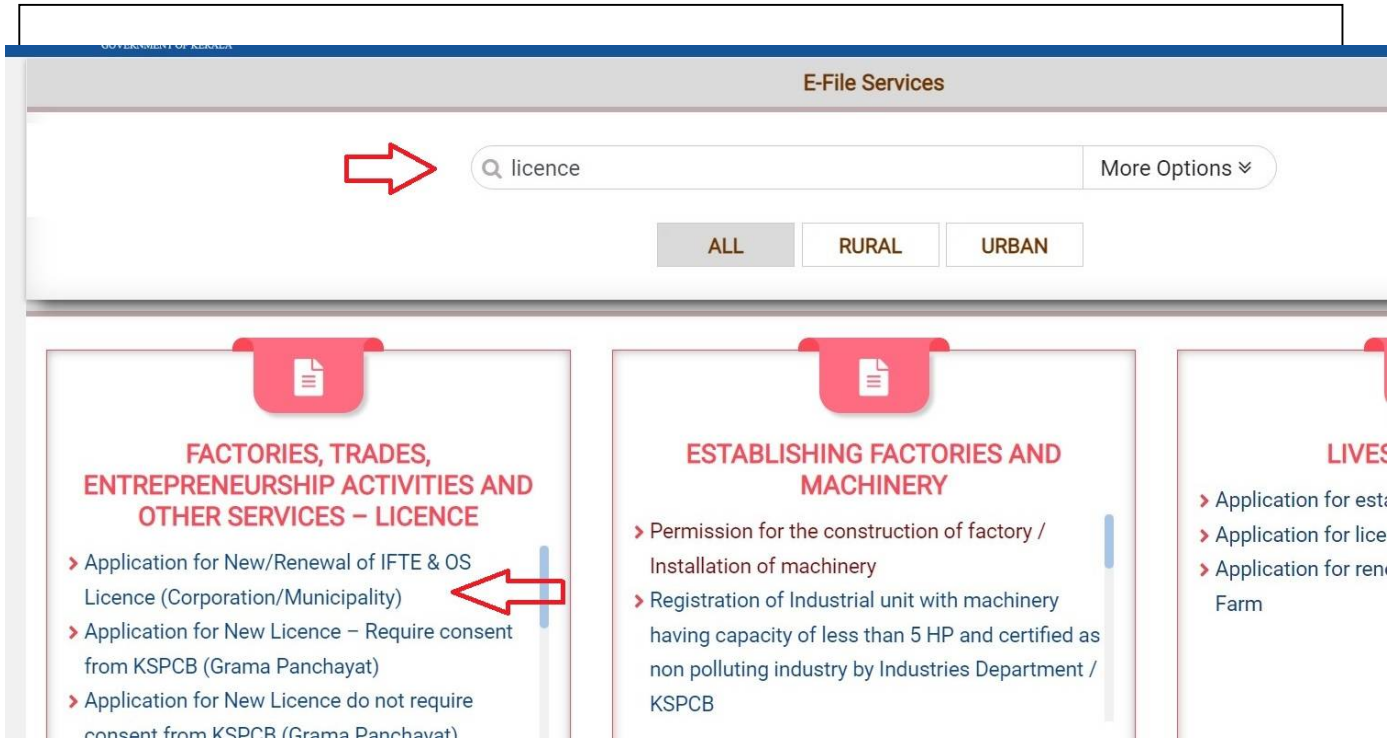

(ചിത്രം 9)

പുതിയ ലൈസൻസ് എടുക്കുന്നതിന് വേണ്ടി / ലൈസൻസ് പുതുക്കുന്നതിന് വേണ്ടി

Application for New/Renewal of IFTE & OS Licence (Corporation/Municipality) (IFTE & OS ലൈസൻസ് പുതിയ / പുതുക്കുന്നതിനുള്ള അപേക്ഷ കോർപ്പറേഷൻ/മുനിസിപ്പാലിറ്റി)

എന്ന സേവനം തിരഞ്ഞെടുക്കുക .

തുടർന്നു **Subject Description** എന്നതിൽ ജില്ല , മുനിസിപ്പാലിറ്റി എന്നിവ സെലക്ട് ചെയ്ത ശേഷം ഏത് തദ്ദേശ സ്വയം ഭരണ സ്ഥാപനത്തിലേക്കുണ്ടോ അപേക്ഷ സമർപ്പിക്കേണ്ടത് അത് സെലക്ട് ചെയ്യുക. Applicant Type , Applicant Category കൂടി കൊടുത്ത ശേഷം **Save** ക്ലിക്ക് ചെയ്യുക . **Next** ക്ലിക്ക് ചെയ്യുക .

E - Application

Application for New/Renewal of IFTE & OS Licence (Corporation/Municipality)

E-File No 202201291656030001

E-File Date 29-01-2022

- Subject Description**
- Applicant Details
- Application Preparation
- Documents to be enclosed
- Fee Details
- Declaration

← Back

Subject Description

Main Category *	Sub Category *
Licences and Permissions	Factories, Trades, Entrepreneurship Activities and Other Services – L
Application Type *	District *
Application for New Licence – Require consent from KSPCB	Kannur
Office Type *	Office Name *
Municipality	Thalassery Municipality
Applicant Type *	Applicant Category *
Individual	General Category

(ചിത്രം 10)

അടുത്തതായി **Applicant Details** എന്നതിൽ അപേക്ഷന്റെ വിവരങ്ങൾ നൽകുക. **Pick From Profile** ക്ലിക്ക് ചെയ്യാൽ പ്രൊഫൈലിൽ നൽകിയ വിവരങ്ങൾ ഇവിടെ **AutoFill** ചെയ്തു വരുന്നതാണ്. (ചിത്രം 11)

E - Application

Application for New/Renewal of IFTE & OS Licence (Corporation/Municipality)

E-File No 202201291656030001

E-File Date 29-01-2022

- Subject Description
- Applicant Details**
- Application Preparation
- Documents to be enclosed
- Fee Details
- Declaration

← Back

Applicant Details

ID Proof Type *	ID Proof No *	Name of Applicant *
Choose...		

Contact Details

Mobile Number *	Landline Number	Email ID

Permanent Address

Inside Localbody Inside Kerala Outside Kerala Outside India

House Name *	Residence Association No	Door No
Local Place *	Main Place *	Ward Number & Name *
		Choose...

(ചിത്രം 11)

Applicant Details , Contact Details, Permanent Address, Communication Address വിവരങ്ങൾ നൽകി **Save** ചെയ്യുക . **Next** ക്ലിക്ക് ചെയ്യുക . (ചിത്രം 12)

Applicant Details

ID Proof Type *	ID Proof No *	Name of Applicant *
Aadhaar Card	123433331234	Sreerag K

Contact Details

Mobile Number *	Landline Number	Email ID
999999990		sreerag121@gmail.com

Permanent Address

Inside Localbody Inside Kerala Outside Kerala Outside India

House Name *	Residence Association No	Door No
Abc Villa		
Local Place *	Main Place *	District *
Ponniyam	Ponniyam	Kannur
Localbody Type	Localbody *	Ward Number & Name *
Grama Panchayat	Kadirur Grama Panchayat	6 - Chundangapoiil
Post Office *	Pin Code *	
Ponniyam	670641	

(ചിത്രം 12)

അതിന് താഴെകാണുന്ന **Communication Address** എന്നത് **Permanent Address** തന്നെയാണെങ്കിൽ **Same as Permanent Address** എന്ന ചെക്ക്ബോക്സിൽ ടിക്ക് കൊടുത്താൽ മതി. മാറ്റം ഉണ്ടെങ്കിൽ **Communication Address** കൂടി ചേർത്ത് Save ചെയ്യുക. Next ക്ലിക്ക് ചെയ്യുക. (ചിത്രം 13)

Communication Address
 Same as Permanent Address

Previous Save Next

(ചിത്രം 13)



Application Preparation :

Application Preparation മെനുവിൽ , **Prepare Application** എന്ന ബട്ടൺ ക്ലിക്ക് ചെയ്യുക . (ചിത്രം 16)

E - Application

Application for New/Renewal of IFTE & OS Licence (Corporation/Municipality)

E-File No 202201291656030001

E-File Date 29-01-2022

- Subject Description
- Applicant Details
- Application Preparation
- Documents to be enclosed
- Fee Details
- Declaration

← Back

Application Preparation

Prepare Application

Service Details

Ward Number and Name associated with the Application *⁽¹⁾

Choose...
v

Method of Communication *

Choose...
v

Previous Save

(ചിത്രം 16)

ഉടനെ അപേക്ഷ തയ്യാറാക്കുന്ന സ്ക്രീൻ വരുന്നതാണ്. (ചിത്രം 17)

IFTE & OS Licence Urban

തലശ്ശേരി മുനിസിപ്പാലിറ്റി

ലൈസൻസ് അപേക്ഷ (e-file) രേഖപ്പെടുത്തുന്നതിനുള്ള സ്ക്രീൻ (ഭാഗം 1)

Back

ഡിവിഷൻ/സർക്കിൾ *	<input type="text"/>	
അപേക്ഷിക്കുന്ന വർഷം*	<input type="text"/>	
ലൈസൻസ് ആവശ്യമായത്*	<input type="text"/>	
വാർഡ് വർഷം *	<input type="text"/>	
സോണൽ ഓഫീസ്*	<input type="text"/>	
വാർഡ് നമ്പർ *	<input type="text"/>	
ഡോർ നമ്പർ /സബ് നമ്പർ *	<input type="text"/>	
അപേക്ഷയുടെ ഉദ്ദേശ്യം *	<input type="text"/>	
Applicant Name (Eng) *	<input type="text"/>	അപേക്ഷകന്റെ പേര് (മലയാളം) * <input type="text"/>
Institution Name (Eng) *	<input type="text"/>	സ്ഥാപനത്തിന്റെ പേര് (മലയാളം) * <input type="text"/>

Save & Continue

(ചിത്രം 17)

ഡിവിഷൻ /സർക്കിൾ എന്നതിൽ നഗരസഭയിൽ ഡിവിഷൻ/ സർക്കിൾ ഓഫീസുകൾ ഉണ്ടെങ്കിൽ സ്ഥാപനം സ്ഥിതി ചെയ്യുന്ന ഡിവിഷന്റെ പേര് സെലക്ട് ചെയ്യുക .

അപേക്ഷിക്കുന്ന വർഷം എന്നതിൽ ഏത് വർഷത്തേക്കാണ് ലൈസൻസ് ആവശ്യമുള്ളത് എന്നത് തിരഞ്ഞെടുക്കുക. പുതിയ സ്ഥാപനം തുടങ്ങുന്നതാണെങ്കിൽ , അതതു സാമ്പത്തിക വർഷം സെലക്ട് ചെയ്യുക.

ഉദാ 1 : 01 June 2022 ആണ് സ്ഥാപനം തുടങ്ങുന്നതാണെങ്കിൽ , വർഷം 2022-2023 സെലക്ട് ചെയ്യുക

ഉദാ 2 : നിലവിൽ 31/03/2022 വരെ ലൈസൻസ് ഉള്ളതും, 2022-23 വർഷത്തേക്കാണ് ലൈസൻസ് പുതുക്കുന്നതിനും ആണെങ്കിൽ വർഷം 2022-23 എന്നത് തിരഞ്ഞെടുക്കുക

ലൈസൻസ് ആവശ്യമായത് എന്നതിൽ ഉചിതമായത് സെലക്ട് ചെയ്യുക.

വാർഡ് വർഷം എന്നത് തദ്ദേശ സ്വയം ഭരണ സ്ഥാപനത്തിലെ വാർഡ് വർഷം ആണ് .

കെട്ടിടത്തിന്റെ വാർഡ് നമ്പർ എന്നതിൽ വാർഡ് നമ്പർ ലിസ്റ്റിൽ നിന്ന് സെലക്ട് ചെയ്യുക.

ഡോർ നമ്പർ /സബ് നമ്പർ എന്നിവ കൃത്യമായി രേഖപ്പെടുത്തുക .

ഉദാ : 10/325/A എന്നതാണ് കെട്ടിട നമ്പർ എങ്കിൽ 10 എന്നത് വാർഡ് നമ്പറും 325 എന്നത് ഡോർ നമ്പറും A എന്നത് സബ് നമ്പറും ആണ്. ഈ മൂന്ന് വിവരങ്ങളും അതാത് കോളങ്ങളിൽ തന്നെ കൃത്യമായി രേഖപ്പെടുത്തുക.

സോണൽ ഓഫീസ് പരിധിയിലാണെങ്കിൽ ആയത് സെലക്ട് ചെയ്യുക .അല്ലെങ്കിൽ Main Office എന്ന് കൊടുക്കുക.

1. മുൻവർഷങ്ങളിലെ ലൈസൻസ് വിവരങ്ങൾ സോഫ്റ്റ് വെയറിൽ ഉൾപ്പെട്ടിട്ടുണ്ട് എങ്കിൽ, കെട്ടിട നമ്പർ കൊടുക്കുമ്പോൾ തന്നെ മുൻ വർഷത്തെ വിവരങ്ങൾ താഴെ ഓട്ടോമാറ്റിക് ആയി ലിസ്റ്റ് ചെയ്യുന്നതാണ്. ലിസ്റ്റ് ചെയ്തില്ല എങ്കിൽ, മുൻവർഷങ്ങളിൽ അപേക്ഷിച്ച കെട്ടിട നമ്പർ തന്നെയാണോ നൽകിയതെന്ന് എന്ന് ഒന്ന് കൂടി പരിശോധിച്ച് ഉറപ്പു വരുത്തേണ്ടതാണ്.

2. മുൻ വർഷങ്ങളിൽ ലൈസൻസ് എടുത്തിട്ടില്ല / സഞ്ചയ(ലൈസൻസ്) സോഫ്റ്റ് വെയർ വഴി അനുവദിച്ചിട്ടില്ല / ലൈസൻസ് വിവരങ്ങൾ സൈറ്റിൽ ലഭ്യമല്ല (പുതുതായി ആരംഭിച്ച നഗരസഭകളിൽ) എങ്കിൽ “ഈ കെട്ടിട നമ്പറിൽ നിലവിൽ ലൈസൻസുകൾ ഒന്നും നൽകിയിട്ടില്ല , അപേക്ഷയുടെ ഉദ്ദേശ്യം പുതിയ ലൈസൻസ് എന്ന് തിരഞ്ഞെടുക്കേണ്ടതാണ്” എന്ന മെസ്സേജ് ലിസ്റ്റ് ചെയ്യുന്നതാണ്.

1. ലൈസൻസ് പുതുക്കുന്നതിന് (മുൻ വർഷങ്ങളിൽ സഞ്ചയ ലൈസൻസ്

സോഫ്റ്റ് വെയർ വഴി അനുവദിച്ചു എങ്കിൽ മുൻ വർഷത്തെ വിവരങ്ങൾ താഴെ **ഓട്ടോമാറ്റിക്** ആയി ലിസ്റ്റ് ചെയ്യുന്നതാണ്.)

ഉദാ . കെട്ടിട നമ്പർ - 10/95/A എന്നാണെന്ന് കരുതുക. ഇതിൽ ഡോർ നമ്പർ 95 , സബ് നമ്പർ A എന്നതാണ്.

Ward നമ്പർ 10 എന്നത് കോംബോ ബോക്സിൽ നിന്ന് സെലക്ട് ചെയ്യുക . Door Number എന്നതിൽ 95 എന്നും സബ് നമ്പർ എന്നതിൽ A എന്നും നൽകുക .

കെട്ടിട നമ്പർ കൊടുത്താൽ ഉടനെ മുൻ വർഷത്തെ ലൈസൻസ് വിവരങ്ങൾ കാണാവുന്നതാണ് . അതിൽ കാണുന്ന **Select** ബട്ടണിൽ ക്ലിക്ക് ചെയ്യുക . **(ചിത്രം 18)**

തലശ്ശേരി മുനിസിപ്പാലിറ്റി

ലൈസൻസ് അപേക്ഷ (e-file) രേഖപ്പെടുത്തുന്നതിനുള്ള സ്ക്രീൻ (ഭാഗം 1) Back

ഡിവിഷൻ/സർക്കിൾ *

അപേക്ഷിക്കുന്ന വർഷം *

ലൈസൻസ് ആവശ്യമായത് *

വാർഡ് വർഷം *

സോണൽ ഓഫീസ് *

വാർഡ് നമ്പർ *

ഡോർ നമ്പർ /സബ് നമ്പർ * /

Application List

SNo	Application Year	Application ID	Applicant Name	Institution Name	Ward Year	Zonal Office	Ward No	Door No	Status	
1	2021	2130221000000051	K K MADAHAVAN	SABARI ASSOCIATES	2013	Main Office	10-KUZHIPPANGAD	95/A	Licence Issued	Select

ഈ കെട്ടിട നമ്പർ പ്രകാരമുള്ള ലൈസൻസ് കൊടുത്തിരിക്കുന്നതിനാൽ പുതുക്കാനുള്ള അപേക്ഷ തന്നിരിക്കുന്ന അപേക്ഷയിൽ നിന്നും തെരഞ്ഞെടുക്കുക .

അപേക്ഷയുടെ ഉദ്ദേശ്യം *

Applicant Name (Eng) * അപേക്ഷകന്റെ പേര് (മലയാളം) *

Institution Name (Eng) * സ്ഥാപനത്തിന്റെ പേര് (മലയാളം) *

Save & Continue

(ചിത്രം 18)

Save and Countinue ക്ലിക്ക് ചെയ്യുക.

2.3). ലിസ്റ്റ് ചെയ്ത അപേക്ഷയിൽ ഫോട്ടോ ലിസ്റ്റ് ചെയ്തില്ലെങ്കിൽ/ മാറ്റണമെങ്കിൽ **Add /Change Photo** വഴി ഫോട്ടോ അപ്ലോഡ് ചെയ്യുക .

2.3 അപേക്ഷ നൽകുന്ന വ്യക്തിയുടെ ഫോട്ടോ അപ്ലോഡ് ചെയ്യുക *

SI No	Applicant Name	Upload Photo	View
5	K K MADHAVAN	Add/Change Photo	

4. പ്രവർത്തനം തുടങ്ങാൻ ഉദ്ദേശിക്കുന്ന തീയതി

5. ലൈസൻസ് ലഭിക്കേണ്ട സ്ഥലത്തിന്റെ വിവരങ്ങൾ

5.1 Institution Name* കടയുടെ പേര് *

5.2 Building Name കെട്ടിടത്തിന്റെ പേര്

സ്ഥാപനം നിലനിൽക്കുന്നത് *

5.3 കെട്ടിട വിവരങ്ങൾ

ക്രമ നമ്പർ	വാർഡ് വർഷം	സോണൽ ഓഫീസ്	വാർഡ് നമ്പർ	ഡോർ നമ്പർ	Link With New Door No
1	2013	Main Office	10-KUZHIPPANGAD	95/A	

5.4 കെട്ടിട ഉപയോഗ വിഭാഗം 5.5 വീലൂൺ

(ചിത്രം 19)

Photo size Below 30 kb . Resolution 150x200 pixel

8. തൻവർഷം വരെയുള്ള വസ്തു നികുതി, തൊഴിൽ നികുതി എന്നിവ അടച്ചതിന്റെ രസീത് നമ്പർ, തീയതി , കാലയളവ് എന്നിവ രേഖപ്പെടുത്തുക. (ചിത്രം 20)

6. ലൈസൻസ് ആവശ്യമായ ഇനങ്ങളുടെ വിവരങ്ങൾ Add Items

ക്രമ നമ്പർ	കോഡ്	ഇനം	Delete
1	136	ഹോട്ടൽ, റസ്റ്റോറന്റ് കാന്റിൻ, ചായക്കട തുടങ്ങിയവ നടത്തുക	Delete

8 . വസ്തു നികുതി, തൊഴിൽ നികുതി ഇവ അവസാനമായി അടച്ചതിന്റെ വിവരങ്ങൾ

8.1 ഇനം	8.2 രസീത് നമ്പർ	8.3 തീയതി	8.4 കാലയളവ്
വസ്തു നികുതി	129233433434	01-02-2022	2021-2022
തൊഴിൽ നികുതി	12335556555	01-02-2022	2021-2022
വാടക (തദ്ദേശസ്ഥാപനത്തിന്റെ വക കെട്ടിടത്തിന് മാത്രം ബാധകം)			

9 . ഹാജരാക്കേണ്ട രേഖകൾ Add Attachments

ക്രമ നമ്പർ	രേഖകൾ	റഫറൻസ് നമ്പർ	View	Delete
1	വസ്തു നികുതി അടച്ച രസീത്	129233433434	View	Dele
2	തൊഴിൽ കരം അടച്ച രസീത്	12335556555	View	Dele
3	മുൻവർഷത്തെ ലൈസൻസ് ഫീസ് അടച്ച രസീത്	12335556556	View	Dele
4	യോഗ്യത സാക്ഷ്യപത്രം	Water Test Report	View	Dele
5	ഐ. ഡി കാർഡ്		View	Dele

10. ലൈസൻസ് കാലാവധി രേഖപ്പെടുത്തുക

From : * To : *

11 . സംരംഭത്തിന്റെ തരം തിരഞ്ഞെടുക്കുക

11.1 മൂലധന നിക്ഷേപം* 11.2 സംരംഭത്തിന്റെ തരം*

Save Back

(ചിത്രം 20)

9. ഹാജരാക്കേണ്ട രേഖകൾ - **Attachment** എന്ന ബട്ടൺ വഴി ആണ് രേഖകൾ അപ്ലോഡ് ചെയ്യേണ്ടത്.

9 . ഹാജരാക്കേണ്ട രേഖകൾ				
ക്രമ നമ്പർ	രേഖകൾ	റഫറൻസ് നമ്പർ	View	Delete
1	യോഗ്യത സാക്ഷ്യപത്രം	Water Test Report	View	Delete
2	വസ്തു നികുതി അടച്ച രസീത്		View	Delete
3	തൊഴിൽ കരം അടച്ച രസീത്		View	Delete
4	മുൻവർഷത്തെ ലൈസൻസ് ഫീസ് അടച്ച രസീത്		View	Delete
5	ഐ. ഡി കാർഡ്		View	Delete

Upload ചെയ്യുന്ന ഒരു രേഖയുടെ size , **200 KB** യിൽ താഴെ ആയിരിക്കണം . എത്ര രേഖകൾ വേണമെങ്കിലും അപ്ലോഡ് ചെയ്യാവുന്നതാണ്.

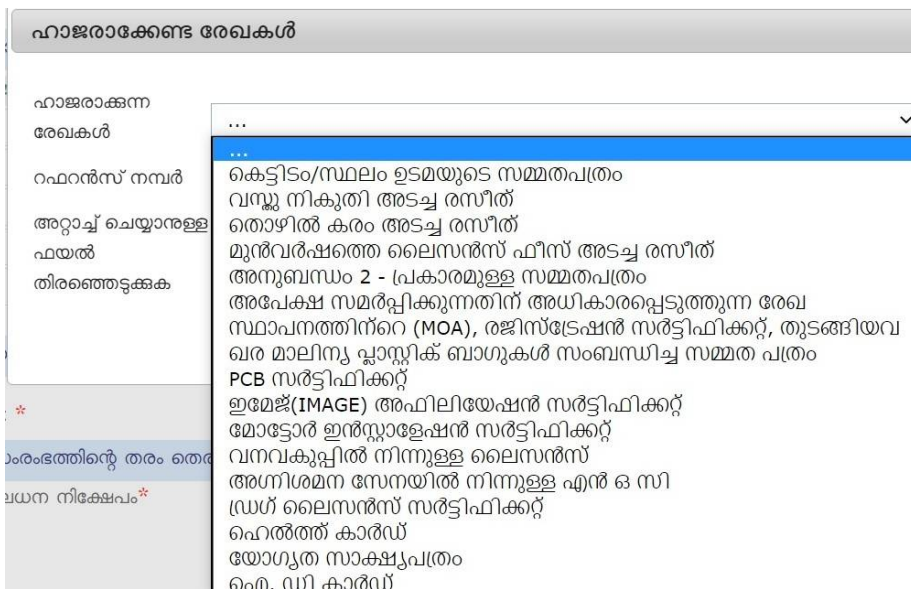

പ്രസ്തുത ലിസ്റ്റിൽ -ഉൾപ്പെടാത്ത രേഖകൾ അപ്ലോഡ് ചെയ്യണമെങ്കിൽ ,**മറ്റുള്ളവ**

എന്ന് സെലക്ട് ചെയ്ത ശേഷം - **റഫറൻസ് നമ്പർ** എന്നതിൽ ആ രേഖയുടെ പേര് രേഖപ്പെടുത്തി അപ്ലോഡ് ചെയ്യുക.

eg . വെള്ളം പരിശോധിച്ച റിപ്പോർട്ട് ആണെങ്കിൽ **റഫറൻസ് നമ്പർ** എന്ന കോളത്തിൽ , **Water Test Report** എന്നു ടൈപ്പ് ചെയ്യുക . അറ്റാച്ച് ചെയ്യാനുള്ള ഫയൽ തിരഞ്ഞെടുത്തു **Save** ചെയ്യുക .

10. ലൈസൻസ് കാലാവധി രേഖപ്പെടുത്തുക - **From -To** കാലയളവ് എന്നിവ രേഖപ്പെടുത്തുക. (ചിത്രം 20)

ഉദാ . **From 2022-23 To 2022-23**

11. സംരംഭത്തിന്റെ തരം സേവന മേഖല , ഉല്പാദന മേഖല ഇവയിൽ അനുയോജ്യമായത് രേഖപ്പെടുത്തുക (ചിത്രം 20)

11.1 മൂലധന നിക്ഷേപം എത്ര തുകയെന്നു രേഖപ്പെടുത്തുക

ഗസറ്റ് നോട്ടീഫിക്കേഷൻ(സ.ഉ. (പി) നമ്പർ 62/2020/തസ്വഭവ. തീയതി 30 ഒക്ടോബർ) പ്രകാരമുള്ള പുതിയ ഷെഡ്യൂൾആപ്ലിക്കേഷനിൽ ഉൾപ്പെടുത്തിയിട്ടുണ്ട്. ഇത് പ്രകാരം ലൈസൻസ് ഫീസ് നിർണയിക്കുന്നത് മൂലധന നിക്ഷേപത്തിൻറെ അടിസ്ഥാനത്തിലാണ്. വാർഷിക ലൈസൻസ് ഫീസ് ഈടാക്കുന്നതിനുള്ള പട്ടിക ചുവടെ ചേർക്കുന്നു.

വാർഷിക ലൈസൻസ് ഫീസ്

ക്രമ നമ്പർ	ഇനവിവരം	വാർഷിക ലൈസൻസ് ഫീസ്
1	മൈക്രോ എൻ്റർപ്രൈസസ് (ഉത്പാദന മേഖലയിൽ, 25 ലക്ഷം രൂപയിൽ കവിയാത്ത മൂലധന നിക്ഷേപമുള്ളതും, സേവന മേഖലയിൽ 10 ലക്ഷം രൂപയിൽ കവിയാത്ത മൂലധന നിക്ഷേപമുള്ളതുമായ വ്യാപാരങ്ങൾ)	500 രൂപ
2	മിനി എൻ്റർപ്രൈസസ് (ഉത്പാദന മേഖലയിൽ, 25 ലക്ഷം രൂപയിൽ കൂടുതലായതും എന്നാൽ 1 കോടി രൂപയിൽ കവിയാത്തതുമായ മൂലധന നിക്ഷേപമുള്ളതും, സേവന മേഖലയിൽ 10 ലക്ഷം രൂപയിൽ കൂടുതലുള്ളതും എന്നാൽ 25 ലക്ഷം രൂപയിൽ കവിയാത്തതുമായ മൂലധന നിക്ഷേപമുള്ളതുമായ വ്യാപാരങ്ങൾ)	1,000 രൂപ
3	സ്ഥാൾ എൻ്റർപ്രൈസസ് (ഉത്പാദന മേഖലയിൽ, 1 കോടി രൂപയിൽ കൂടുതലായതും എന്നാൽ 5 കോടി രൂപയിൽ കവിയാത്തതുമായ മൂലധന നിക്ഷേപമുള്ളതും, സേവന മേഖലയിൽ 25 ലക്ഷം രൂപയിൽ കൂടുതലുള്ളതും എന്നാൽ 2 കോടി രൂപയിൽ കവിയാത്തതുമായ മൂലധന നിക്ഷേപമുള്ളതുമായ വ്യാപാരങ്ങൾ)	5,000 രൂപ
4	മീഡിയം എൻ്റർപ്രൈസസ് (ഉത്പാദന മേഖലയിൽ, 5 കോടി രൂപയിൽ കൂടുതലായതും എന്നാൽ 10 കോടി രൂപയിൽ കവിയാത്തതുമായ മൂലധന നിക്ഷേപമുള്ളതും, സേവന മേഖലയിൽ 2 കോടി രൂപയിൽ കൂടുതലുള്ളതും എന്നാൽ 5 കോടി രൂപയിൽ കവിയാത്തതുമായ മൂലധന നിക്ഷേപമുള്ളതുമായ വ്യാപാരങ്ങൾ)	10,000 രൂപ
5	ലാർജ്ജ് എൻ്റർപ്രൈസസ് (ഉത്പാദന മേഖലയിൽ, 10 കോടി രൂപയിൽ കൂടുതലുള്ള മൂലധന നിക്ഷേപമുള്ളതും, സേവന മേഖലയിൽ 5 കോടി രൂപയിൽ കൂടുതലുള്ള മൂലധന നിക്ഷേപമുള്ളതുമായ വ്യാപാരങ്ങൾ)	15,000 രൂപ

വിവരങ്ങൾ പരിശോധിച്ച് ഉറപ്പുവരുത്തി **Save** ചെയ്യുക . മുഴുവൻ വിവരങ്ങളും സേവ് ആയാൽ , എഡിറ്റ് (**Edit**) ബട്ടൺ **ആക്ടിവ്** ആവുന്നതാണ് . ആവശ്യമെങ്കിൽ Edit ബട്ടൺ ക്ലിക്ക് ചെയ്തു വിവരങ്ങൾ എഡിറ്റ് ചെയ്യാവുന്നതാണ്. (ചിത്രം 21)

9. ലൈസൻസ് കാലാവധി **2021-2022** മുതൽ **2021-2022** വരെ (1 വർഷം)

10 സംരംഭത്തിൻ്റെ തരം തെരഞ്ഞെടുക്കുക

10.1 മൂലധന നിക്ഷേപം **100000** 10.2 സംരംഭത്തിൻ്റെ തരം **സേവനമേഖല**

11. ഡിമാൻഡ് വിവരങ്ങൾ

ക്രമ നമ്പർ	ഡിമാന്റ് നമ്പർ	ഡിമാന്റ് തീയതി	ഡിമാന്റ് തുക
1	7022121000077	30-01-2022	500

Edit Close

(ചിത്രം 21)

Close ബട്ടൺ ക്ലിക്ക് ചെയ്താൽ ,രേഖപ്പെടുത്തിയ വിവരങ്ങൾ അടങ്ങിയ **Application Report** ലഭ്യമാകുന്നതാണ് . വീണ്ടും എഡിറ്റ് ചെയ്യണമെങ്കിൽ **Edit Application** ബട്ടൺ ക്ലിക്ക് ചെയ്യാവുന്നതാണ്. (ചിത്രം 22)

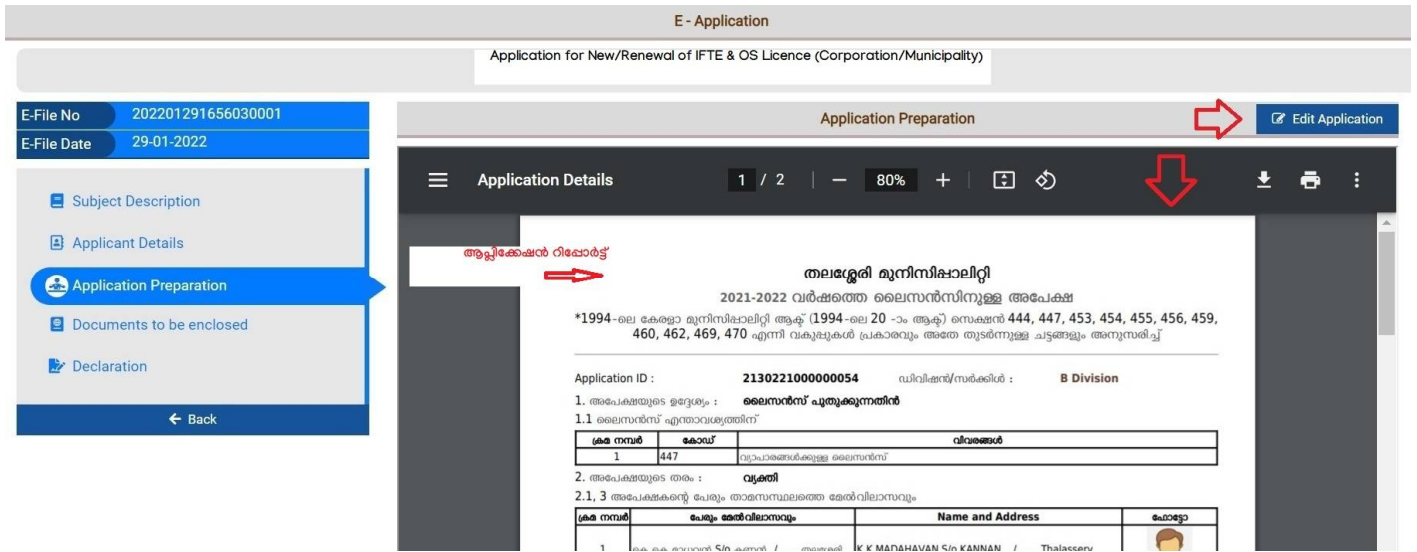

(ചിത്രം 22)

അപേക്ഷയുമായി ബന്ധപ്പെട്ട വാർഡ് നമ്പരും പേരും തിരഞ്ഞെടുക്കുക , Method of Communication സെലക്ട് ചെയ്യുക . .നിലവിൽ നഗരസഭ ,ലൈസൻസുമായി ബന്ധപ്പെട്ട സേവനം Registered Inbox വഴി മാത്രമേ ആക്ടിവ് ആയിട്ടുള്ളൂ . ഓൺലൈൻ ചെയ്ത ലോഗിനിൽ അപേക്ഷന് Licence ഡൗൺലോഡ് ചെയ്യാവുന്നതാണ് . (ചിത്രം 23)

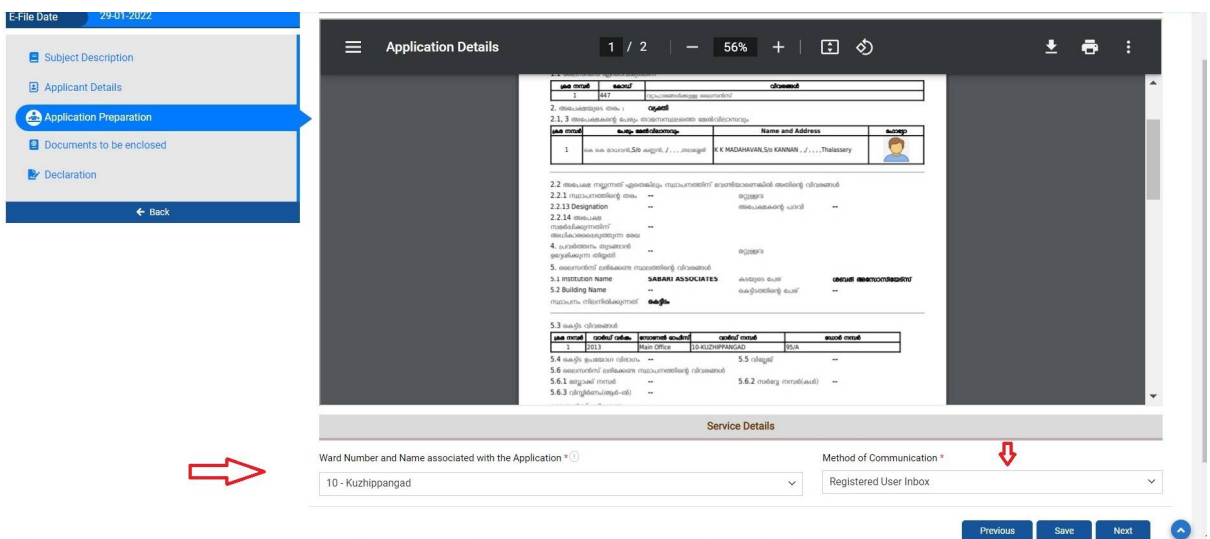

(ചിത്രം 23)

Declaration ടിക്ക് ചെയ്യുക ..Captcha കോഡ് ടൈപ്പ് ചെയ്യുക .Submit ചെയ്യുക . (ചിത്രം 26)

ഉടനെ തുക ഓൺലൈൻ ആയി അടയ്ക്കുവാനുള്ള, ഇ-പേയ്മെന്റ് സക്രിൻ ലഭിക്കുന്നതാണ്. യു.പി.ഐ ഉൾപ്പെടെ എല്ലാ പേയ്മെന്റ് രീതികളും ഇതിൽ സപ്പോർട്ട് ചെയ്യുന്നതാണ്. പേമെന്റ് പ്രക്രിയ പൂർത്തിയായാൽ മാത്രമേ, അപേക്ഷ നഗരസഭയിലേക്ക് സമർപ്പിക്കപ്പെടുകയുള്ളൂ ആപ്ലിക്കേഷൻ സമർപ്പിക്കപ്പെട്ടാൽ റെസീപ്റ്റ് / റിപോർട്ട് ലഭ്യമാകുന്നതാണ്

Ward Number related to Service / Appeal / Complaint / Project Proposal	10 - Kuzhippangad
Documents enclosed along with the Application	1.Application Report 2.Affidavit showing not using, selling, displaying stocking banned plastics and tobacco products 3.Consent to operate from KSPCB 4.Copy of Document proving ownership of Trading Place (work place) / Document Showing the consent from the owner / Installation permit
Method of Communication	Registered User Inbox

I solemnly declare that all the information furnished in the application is true to the best of my knowledge and belief. I will be solely responsible for any false information / misrepresentation in the application and liable to all legal actions and penalties.

111111

[Previous](#) [Submit](#)

(ചിത്രം 26)

LGMS

ONLINE PAYMENT

SARATH A Date: 31-01-2022
 Kadambil, Demand No: 52100001
 Ponniam, Ponniam East, Ponniam
 Kannur, Kerala, -,
 ✉ sarath345@gmail.com

Particulars	Amount
Receivables For Licence Fees For Factories, Traders, Entrepreneurs and Other Services (Current)	500.00
Government And Other Dues Payable -Value of Court Fee Stamp	5.00
Total:	505.00

Description:

Payment Details

Debit/Credit Card

Internet Banking

BHIM UPI

Debit/Credit Card

Please enter your card details

Card Number VISA

Expiry Date/Valid Thru CVV/CVC 4-DBC

Month Year

Name of the card holder

Use your GSTIN for claiming input tax (Optional)

Order Summary

Order No.:
52140019400001

Merchant Name:
INFORMATION KERALA
MISSION LSGD

Amount: 500.00

Processing fee:

GST:

Total:

APM ID: PG_TRANS_396

2. പുതിയ ലൈസൻസിന് അപേക്ഷിക്കുന്ന വിധം

മേൽ സൂചിപ്പിച്ചപോലെ ,ലൈസൻസ് വിവരങ്ങൾ ലഭ്യമല്ലെങ്കിലും / ലൈസൻസ് എടുത്തില്ലെങ്കിൽ ഈ കെട്ടിട നമ്പറിൽ നിലവിൽ ലൈസൻസുകൾ ഒന്നും നൽകിയിട്ടില്ല , അപേക്ഷയുടെ ഉദ്ദേശ്യം പുതിയ ലൈസൻസ് എന്ന് തിരഞ്ഞെടുക്കേണ്ടതാണ് എന്ന മെസ്സേജ് ലിസ്റ്റ് ചെയ്യുന്നതാണ്

അപേക്ഷയുടെ ഉദ്ദേശ്യം -

എ) ലൈസൻസ് പുതുക്കുന്നതിന് ആണെങ്കിൽ , ലൈസൻസ് പുതുക്കുന്നതിന് തിരഞ്ഞെടുക്കുക

ബി) പുതിയ ലൈസൻസ് ആണെങ്കിൽ - പുതിയ ലൈസൻസ് സെലക്ട് ചെയ്യുക

അനുയോജ്യമായതു കൃത്യമായി തിരഞ്ഞെടുക്കുക **ഉദാ : 01 July 2022** ആണ് സ്ഥാപനം തുടങ്ങുന്നതാണെങ്കിൽ , **വർഷം 2022-2023** സെലക്ട് ചെയ്യുക

ലൈസൻസ് അപേക്ഷ (e-file) രേഖപ്പെടുത്തുന്നതിനുള്ള സ്ക്രീൻ (ഓഗം 1) Back

ജില്ല *	Kannur		
അടുത്തസ്ഥാപനത്തിന്റെ തരം *	Municipality		
അടുത്ത സ്ഥാപനം *	Koothuparamba		
ഡിവിഷൻ/സർക്കിൾ *	Main Office		
അപേക്ഷിക്കുന്ന വർഷം *	2021-2022		
ലൈസൻസ് ആവശ്യമായത് *	കെട്ടിടം		
വർഷം വർഷം *	2013		
സോണൽ ഓഫീസ് *	Main Office		
വർഷം നമ്പർ *	2-CHORAKULAM		
ഡോർ നമ്പർ /സബ് നമ്പർ *	34 /		

ഈ കെട്ടിട നമ്പറിൽ നിലവിൽ ലൈസൻസുകൾ ഒന്നും നൽകിയിട്ടില്ല . അപേക്ഷയുടെ ഉദ്ദേശ്യം പുതിയ ലൈസൻസ് എന്ന് തിരഞ്ഞെടുക്കേണ്ടതാണ്

അപേക്ഷയുടെ ഉദ്ദേശ്യം * പുതിയ ലൈസൻസ്

Applicant Name (Eng) *	SAJESH N	അപേക്ഷകന്റെ പേര് (മലയാളം) *	സജീഷ്
Institution Name (Eng) *	ABC BOOKS	സ്ഥാപനത്തിന്റെ പേര് (മലയാളം) *	എ ബി സി ബുക്സ്

Save & Continue

അപേക്ഷകന്റെ പേര് , സ്ഥാപനത്തിന്റെ പേര് എന്നിവ ഇംഗ്ലീഷിലും മലയാളത്തിലും രേഖപ്പെടുത്തുക.

 ഒന്നിലധികം ആളുകൾ ഉണ്ടെങ്കിൽ, ഒന്നാമത്തെ ആളുടെ പേര് മാത്രം ഇവിടെ നൽകുക.

 ഒന്നിലധികം കെട്ടിട നമ്പർ , ഒരു ലൈസൻസിൽ ഉണ്ടെങ്കിൽ, ഒന്നാമത്തെ നമ്പർ മാത്രം, ഇവിടെ രേഖപ്പെടുത്തുക

(തുടർസ്ക്രീനുകളിൽ അടുത്ത ആളുടെ പേര്, മറ്റ് കെട്ടിട നമ്പർ വിവരങ്ങൾ രേഖപ്പെടുത്താനുള്ള സ്ക്രീൻ ഉണ്ട്)

Save and Continue ക്ലിക്ക് ചെയ്യുക.

ലൈസൻസ് എന്താവശ്യത്തിനെന്നു രേഖപ്പെടുത്തുക

വ്യാപാരങ്ങൾക്കുള്ള ലൈസൻസ്

1	444	മൃഗങ്ങളെ വളർത്തുന്ന സ്ഥലങ്ങളിലുള്ള ലൈസൻസ്	<input type="checkbox"/>
2	447	വ്യാപാരങ്ങളിലുള്ള ലൈസൻസ്	<input type="checkbox"/>
3	453	കശാപ്പുശാലകളിലുള്ള ലൈസൻസ്	<input type="checkbox"/>
4	454	ഉല്പന്നങ്ങളുടെ മറ്റും മൃഗങ്ങളെ കശാപ്പു ചെയ്യുന്നതിനുള്ള അനുവാദം	<input type="checkbox"/>
5	455	മൃഗങ്ങളെ കശാപ്പു ചെയ്യുന്നതിനുള്ള ലൈസൻസ്	<input type="checkbox"/>
6	456	പാൽകുപ്പിടത്തിനുള്ള ലൈസൻസ്	<input type="checkbox"/>
7	459	പൊതുമാർക്കറ്റിലെ കച്ചവടത്തിനുള്ള ലൈസൻസ്	<input type="checkbox"/>
8	460	സ്വകാര്യമാർക്കറ്റിനുള്ള ലൈസൻസ്	<input type="checkbox"/>
9	462	സ്വകാര്യമാർക്കറ്റുകളിലെ കച്ചവടത്തിനുള്ള ലൈസൻസ്	<input type="checkbox"/>
10	469	കശാപ്പുകാരുടേയും, മീൻകച്ചവടക്കാരുടേയും, കോഴി കച്ചവടക്കാരുടേയും ലൈസൻസ്	<input type="checkbox"/>
11	470	പൊതുതെരുവിലെ കച്ചവടത്തിനുള്ള ലൈസൻസ്	<input type="checkbox"/>

2. അപേക്ഷയുടെ തരം- വ്യക്തി /സ്ഥാപനം അനുയോജ്യമായതു തിരഞ്ഞെടുക്കുക

2.1.3 അപേക്ഷകന്റെ പേരും താമസസ്ഥലത്തെ മേൽവിലാസം, **Mobile No** (സ്ഥാപനമാണെങ്കിലും പൂരിപ്പിക്കുക) (മൊബൈൽ നമ്പർ കൃത്യമായി നൽകുക)

ഇവിടെ നേരെത്തെ നൽകിയ അപേക്ഷകന്റെ പേര് ഇവിടെ കാണാവുന്നതാണ് ..ഇവിടെ ഉള്ള എഡിറ്റ് ക്ലിക്ക് ചെയ്യുക ..

2. അപേക്ഷയുടെ തരം*

2.1.3 അപേക്ഷകന്റെ പേരും താമസസ്ഥലത്തെ മേൽവിലാസവും (സ്ഥാപനമാണെങ്കിലും പൂരിപ്പിക്കുക) *

ക്രമ നമ്പർ	പേരും മേൽവിലാസവും	Name and Address	
1	ശ്രീരാഗ് കെ ,S/o .. , .. , .. , ..	Sreerag K,S/o .. , .. , .. , ..	Edit Delete



C/O , House Name, Local Place, Main Place ,Mobile No മറ്റു വിവരങ്ങൾ നൽകി സേവ് ചെയ്യുക

മൊബൈൽ നമ്പർ കൃത്യമായി നൽകുക . എസ് .എം .എസ് alert ഈ നമ്പറിലാണ് ലഭ്യമാകുന്നത് .

അപേക്ഷകന്റെ വിവരങ്ങൾ

Inside LB Outside LB Outside State

ഇംഗ്ലീഷിൽ മലയാളത്തിൽ

2.1.1 Applicant Name * Sreerag K 2.1.2 അപേക്ഷകന്റെ പേര് * ശ്രീരാഗ് കെ

2.1.3 Father's/Mother's Name S/o Mahesh C അച്ഛന്റെ/അമ്മയുടെ പേര് * മഹേഷ് സി

3.3.1.1 വാർഡ് വർഷം ... 2.1.3 Gender ...

3.3.1.2 സോണൽ ഓഫീസ് 2.1.4 ജനന തീയതി

3.3.1.3 വാർഡ് നമ്പർ ... 2.1.4 വയസ്

3.3.2 ഡോർ നമ്പർ / 3.3 Residence Asso /Flat No

3.1 House Name Sreenilayam വിടുപേര് ശ്രീനിലയം

3.2 Residence Asso /Flat Name റെസിഡൻസ് അസോ /ഫ്ലാറ്റ് പേര്

3.4 Street Name തെരുവിന്റെ പേര്

3.5 Local Place Thiruvangad പ്രാദേശിക സ്ഥലനാമം തിരുവങ്ങാട്

3.6 Main Place * Thalassery പ്രധാന സ്ഥല നാമം * Thalassery

3.8 പിൻകോഡ് 3.9 സംസ്ഥാനം Kerala

3.7 പോസ്റ്റ് ഓഫീസ് 3.10 ജില്ല

3.11 Telephone No: 3.11.1 Mobile No: * 9999999990

Telephone No2: Mobile No2:

Save

Add Application ക്ലിക്ക് വഴി --- ഒന്നിലധികം ആളുകളെ ചേർക്കാവുന്നതാണ്.

2.1, 3 അപേക്ഷകന്റെ പേരും താമസസ്ഥലത്തെ മേൽവിലാസവും (സ്ഥാപനമാണെങ്കിലും പൂരിപ്പിക്കുക) * Add Applicant Details

ക്രമ നമ്പർ	പേരും മേൽവിലാസവും	Name and Address	
1	ശ്രീരാഗ് കെ ,S/o മഹേഷ് സി, ,/ ,ശ്രീനിലയം , , തിരുവങ്ങാട് ,Thalassery	Sreerag K,S/o Mahesh C , ,/ , Sreenilayam , , Thiruvangad ,Thalassery	Edit Delete
2	യദു എം.C/o മഹേഷ് സി , ,/ ,ശ്രീനിലയം , , തിരുവങ്ങാട് ,തലശ്ശേരി	YADHU M,C/o Mahesh C , ,/ , Sreenilayam , , Thiruvangad ,Thalassery	Edit Delete

2.2 അപേക്ഷ നൽകുന്നത് ഏതെങ്കിലും സ്ഥാപനത്തിന് വേണ്ടിയാണെങ്കിൽ മാത്രം പൂരിപ്പിക്കുക

2.3 അപേക്ഷ നൽകുന്ന വ്യക്തിയുടെ ഫോട്ടോ അപ്ലോഡ് ചെയ്യുക.

Photo യുടെ Size - 150x200 pixel ലും 30 KB യിൽ താഴെയും ആയിരിക്കണം

4. **പ്രവർത്തനം തുടങ്ങാൻ ഉദ്ദേശിക്കുന്ന തീയതി** രേഖപ്പെടുത്തുക

സ്ഥാപനം സ്ഥിതി ചെയ്യുന്ന **Building Name** , **Main Place** , **മറ്റു വിവരങ്ങൾ** രേഖപ്പെടുത്തുക

സ്ഥാപനം നിലനിൽക്കുന്നത് എന്നതിൽ -കെട്ടിടം സെലക്ട് ചെയ്ത് കൊടുക്കുക.

5.3 കെട്ടിട വിവരങ്ങൾ

ഒന്നിലധികം കെട്ടിട നമ്പർ ,ഒറ്റ ലൈസൻസിൽ ഉള്ള സ്ഥാപനങ്ങൾ കെട്ടിട നമ്പർ ഓൺലൈനിൽ രേഖപ്പെടുത്തുമ്പോൾ കൃത്യമായി രേഖപ്പെടുത്തേണ്ടതാണ് ..Add Door No ഓപ്ഷൻ ഉപയോഗിച്ചു ഓരോരോ വാർഡ് നമ്പറും കെട്ടിടനമ്പരും രേഖപ്പെടുത്തേണ്ടതാണ് .

ഉദാഹരണം. 12 ആം വാർഡിൽ 56 ,57 ,58 എന്നിങ്ങനെ കെട്ടിട നമ്പർ അടങ്ങിയ ഒറ്റ ലൈസൻസ് ഉള്ള ഒരു സ്ഥാപനം ആണെന്ന് കരുതുക .. ചിത്രത്തിൽ കാണുന്ന പോലെ രേഖപ്പെടുത്താം .

5.3 കെട്ടിട വിവരങ്ങൾ					Add Door No
ക്രമ നമ്പർ	വാർഡ് വർഷം	സോണൽ ഓഫീസ്	വാർഡ് നമ്പർ	ഡോർ നമ്പർ	
1	2013	Main Office	12-TOWNHALL	56/	Edit Delete
2	2013	Main Office	12-TOWNHALL	57/	Edit Delete
3	2013	Main Office	12-TOWNHALL	58/	Edit Delete

ലൈസൻസ് ആവശ്യമായ ഇനങ്ങളുടെ വിവരങ്ങൾ

ഇവയിൽ നിന്ന് വ്യാപാരം നടത്തുന്നതിന് ,അനുയോജ്യമായ ഇനം എടുത്തു -ഐറ്റം സെലക്ട് ചെയ്യാം

Download Schedule എന്ന ബട്ടൺ ക്ലിക്ക് ചെയ്തു ,ഇനം വിവരങ്ങൾ ഡൗൺലോഡ് ചെയ്യുവാൻ സാധിക്കും

കാറ്റഗറി എന്നതിൽ സർക്കാർ നിരക്ക് അംഗീകരിച്ച പട്ടിക (പട്ടിക 1,പട്ടിക II) കാണാവുന്നതാണ്...

ആവശ്യമായ ഇനങ്ങൾ സെലക്ട് ചെയ്യാവുന്നതാണ് . പട്ടിക സെലക്ട് ചെയ്തു , **Search** ബട്ടൺ ക്ലിക്ക് ചെയ്താൽ പട്ടികയിലെ മുഴുവൻ ഐറ്റവും കാണാവുന്നതാണ് .

പട്ടിക 1 - വ്യവസായങ്ങളും ഫാക്ടറികളും

പട്ടിക II - വ്യാപാരങ്ങളും സംരംഭക പ്രവർത്തനങ്ങളും മറ്റ് സേവനങ്ങളും

ഓരോ ഇനത്തിനും ഒരു കോഡ് ഉണ്ട് . ഈ കോഡ് ഉപയോഗിച്ച് സെർച്ച് ചെയ്തും ഇനം തിരഞ്ഞെടുക്കാവുന്നതാണ്

ഉദാഹരണം . പലചരക്ക് കച്ചവടം എന്നതിന്റെ കോഡ് 390 എന്നതാണ് .

ഇതു ഇങ്ങനെ സെർച്ച് ചെയ്യുന്നതെന്ന് നോക്കാം

Method 1 . പട്ടിക II ക്ലിക്ക് ചെയ്യുക ,ഇനം എന്ന കോളത്തിൽ പലചരക്ക് എന്ന വാക്ക് സെലക്ട് ചെയ്തു , സെർച്ച് ചെയ്തു സെലക്ട് ചെയ്യാവുന്നതാണ് .

Method 2 . പട്ടിക II ക്ലിക്ക് ചെയ്യുക ,കോഡ് എന്ന കോളത്തിൽ **390** എന്ന് സെലക്ട് ചെയ്തു , സെർച്ച് ചെയ്താൽ ഇനം സെലക്ട് ചെയ്യാവുന്നതാണ്

ശരിയായ ഐറ്റം **Select** ക്ലിക്ക് ചെയ്യുക .. ഒന്നിലധികം ഇനങ്ങളും ഒരോന്നായി സെലക്ട് ചെയ്യാവുന്നതാണ്

11 . സംരംഭത്തിന്റെ തരം തിരഞ്ഞെടുക്കുക

മൂലധന നിക്ഷേപം - എത്ര തുകയെന്ന രേഖപ്പെടുത്തുക

സംരംഭത്തിന്റെ തരം - സേവന മേഖല ,ഉല്പാദന മേഖല ഇവയിൽ അനുയോജ്യമായത് രേഖപ്പെടുത്തുക

ഗസറ്റ് നോട്ടിഫിക്കേഷൻ(സ.ഉ. (പി) നമ്പർ 62/2020/തസ്വഭവ. തീയതി 30 ഒക്ടോബർ) പ്രകാരമുള്ള പുതിയ ഷെഡ്യൂൾആപ്ലിക്കേഷനിൽ ഉൾപ്പെടുത്തിയിട്ടുണ്ട്. ഇത് പ്രകാരം ലൈസൻസ് ഫീസ് നിർണ്ണയിക്കുന്നത് മൂലധന നിക്ഷേപത്തിന്റെ അടിസ്ഥാനത്തിലാണ്. വാർഷിക ലൈസൻസ് ഫീസ് ഈടാക്കുന്നതിനുള്ള പട്ടിക ചുവടെ ചേർക്കുന്നു.

വാർഷിക ലൈസൻസ് ഫീസ്

ക്രമ നമ്പർ	ഇനവിവരം	വാർഷിക ലൈസൻസ് ഫീസ്
1	മൈക്രോ എൻ്റർപ്രൈസസ് (ഉത്പാദന മേഖലയിൽ, 25 ലക്ഷം രൂപയിൽ കവിയാത്ത മൂലധന നിക്ഷേപമുള്ളതും, സേവന മേഖലയിൽ 10 ലക്ഷം രൂപയിൽ കവിയാത്ത മൂലധന നിക്ഷേപമുള്ളതുമായ വ്യാപാരങ്ങൾ)	500 രൂപ
2	മിനി എൻ്റർപ്രൈസസ് (ഉത്പാദന മേഖലയിൽ, 25 ലക്ഷം രൂപയിൽ കൂടുതലായതും എന്നാൽ 1 കോടി രൂപയിൽ കവിയാത്തതുമായ മൂലധന നിക്ഷേപമുള്ളതും, സേവന മേഖലയിൽ 10 ലക്ഷം രൂപയിൽ കൂടുതലുള്ളതും എന്നാൽ 25 ലക്ഷം രൂപയിൽ കവിയാത്തതുമായ മൂലധന നിക്ഷേപമുള്ളതുമായ വ്യാപാരങ്ങൾ)	1,000 രൂപ
3	സ്മാൾ എൻ്റർപ്രൈസസ് (ഉത്പാദന മേഖലയിൽ, 1 കോടി രൂപയിൽ കൂടുതലായതും എന്നാൽ 5 കോടി രൂപയിൽ കവിയാത്തതുമായ മൂലധന നിക്ഷേപമുള്ളതും, സേവന മേഖലയിൽ 25 ലക്ഷം രൂപയിൽ കൂടുതലുള്ളതും എന്നാൽ 2 കോടി രൂപയിൽ കവിയാത്തതുമായ മൂലധന നിക്ഷേപമുള്ളതുമായ വ്യാപാരങ്ങൾ)	5,000 രൂപ
4	മീഡിയം എൻ്റർപ്രൈസസ് (ഉത്പാദന മേഖലയിൽ, 5 കോടി രൂപയിൽ കൂടുതലായതും എന്നാൽ 10 കോടി രൂപയിൽ കവിയാത്തതുമായ മൂലധന നിക്ഷേപമുള്ളതും, സേവന മേഖലയിൽ 2 കോടി രൂപയിൽ കൂടുതലുള്ളതും എന്നാൽ 5 കോടി രൂപയിൽ കവിയാത്തതുമായ മൂലധന നിക്ഷേപമുള്ളതുമായ വ്യാപാരങ്ങൾ)	10,000 രൂപ
5	ലാർജ്ജ് എൻ്റർപ്രൈസസ് (ഉത്പാദന മേഖലയിൽ, 10 കോടി രൂപയിൽ കൂടുതലുള്ള മൂലധന നിക്ഷേപമുള്ളതും, സേവന മേഖലയിൽ 5 കോടി രൂപയിൽ കൂടുതലുള്ള മൂലധന നിക്ഷേപമുള്ളതുമായ വ്യാപാരങ്ങൾ)	15,000 രൂപ

വിവരങ്ങൾ പരിശോധിച്ച് ഉറപ്പുവരുത്തി , **Save** ചെയ്യുക ..

Close ബട്ടൺ ക്ലിക്ക് ചെയ്താൽ രേഖപ്പെടുത്തിയ വിവരങ്ങൾ അടങ്ങിയ **Application Report**

ലഭ്യമാകുന്നതാണ് . വീണ്ടും എഡിറ്റ് ചെയ്യണമെങ്കിൽ **Edit Application** ക്ലിക്ക് ചെയ്യാവുന്നതാണ്.

Declaration ടിക്ക് ചെയ്യുക ..Captcha കോഡ് ടൈപ്പ് ചെയ്യുക .Submit ചെയ്യുക . (ചിത്രം 26)

ഉടനെ തുക ഓൺലൈൻ ആയി അടയ്ക്കുവാനുള്ള ,ഇ-പേയ്മെന്റ് സ്ക്രീൻ ലഭിക്കുന്നതാണ്. യു.പി.ഐ ഉൾപ്പെടെ എല്ലാ പേയ്മെന്റ് രീതികളും ഇതിൽ സപ്പോർട്ട് ചെയ്യുന്നതാണ്. പേമെന്റ് പ്രക്രിയ പൂർത്തിയായാൽ മാത്രമേ , അപേക്ഷ നഗരസഭയിലേക്ക് സമർപ്പിക്കപ്പെടുകയുള്ളൂ .. ആപ്ലിക്കേഷൻ സമർപ്പിക്കപ്പെട്ടാൽ റെസീപ്റ്റ് -റിപോർട്ട് ലഭ്യമാകുന്നതാണ് (pls Refer Page number 13 ,14.15)

തുടർ പ്രവർത്തനങ്ങൾ- മറ്റ് പ്രത്യേകതകൾ

1. ഇ ഫയൽ - സേവ് ചെയ്ത ആപ്ലിക്കേഷനുകൾ

ഒരു അപേക്ഷ e-file ചെയ്യുമ്പോൾ തന്നെ submit ചെയ്യണമെന്നില്ല. അപേക്ഷ data entry ചെയ്യുമ്പോൾ ഏത് സ്റ്റേജിൽ വേണമെങ്കിലും save ചെയ്ത് പുറത്തേക്ക് പോകാവുന്നതാണ്. ഇങ്ങനെ പൂർണ്ണമാകാത്ത അപേക്ഷകൾ പിന്നീട് **E-File** ലിൽ **Add on saved application** എന്ന മെനു ക്ലിക്ക് ചെയ്ത്, എടുത്ത് പ്രോസസ്സ് ചെയ്യാവുന്നതാണ്..

2. ഇ ഫയൽ - സബ്മിറ്റ് ചെയ്ത ആപ്ലിക്കേഷനുകൾ

Efile –Submitted Application നിൽ സബ്മിറ്റ് ചെയ്ത ആപ്ലിക്കേഷനുകൾ ലിസ്റ്റ് ചെയ്യുന്നതാണ്. ആവശ്യമുള്ള തിരഞ്ഞെടുത്ത **Application Preperation** എടുത് Enclosures ൽ, **Application Report** ലഭ്യമാകുന്നതാണ്. Summary –Generate PDF ക്ലിക്ക് ചെയ്താൽ ഫീസ് അടച്ച വിവരങ്ങൾ അടങ്ങിയ റിപോർട്ട് ലഭ്യമാകുന്നതാണ് ..

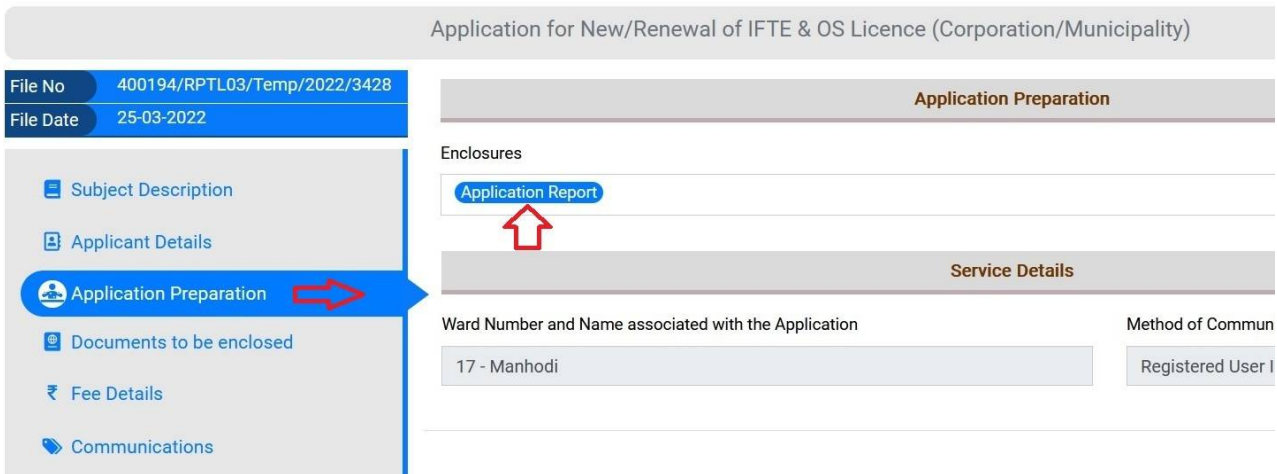

3. ഓൺലൈൻ അപേക്ഷ തിരിച്ചയക്കലും റി -സബ്മിറ്റും (E file Application Return and Resubmit)

E file Return ---മതിയായ രേഖകൾ സമർപ്പിക്കാത്ത ഇ ഫയൽ അപേക്ഷ, **Return** ചെയ്യുന്നതിനുള്ള സംവിധാനം നഗരസഭ സ്റ്റാഫ് ലോഗിനിൽ ലഭ്യമാകിയിട്ടുണ്ട്.

Return ചെയ്ത അപേക്ഷകളുടെ കാരണം അടങ്ങിയ നോട്ടീസ് citizen service പോർട്ടലിൽ

Notification മെനുവിൽ ലിസ്റ്റ് ചെയ്യുന്നതാണ്. Download ബട്ടൺ ക്ലിക്ക് ചെയ്തു ഡൗൺലോഡ് ചെയ്യാവുന്നതാണ്.. ഇവിടെയുള്ള **Edit** ബട്ടൺ ക്ലിക്ക് ചെയ്തു, അപേക്ഷ എഡിറ്റ് ചെയ്യാവുന്നതാണ്.

കൂടാതെ **Rectification Communications** സബ് മെനു ക്ലിക്ക് ചെയ്യാലും നോട്ടീസ് ലഭ്യമാകുന്നത് ആണ്.

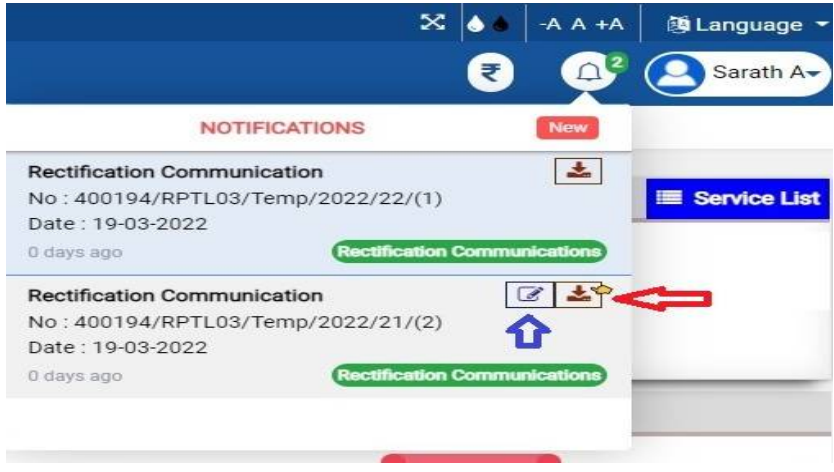

തലശ്ശേരി മുനിസിപ്പാലിറ്റി
[Thalassery Municipality]

നോട്ടീസ്

റഫറൻസ് : 213022100000085

വിഷയം :- വ്യാപാരങ്ങൾക്കുള്ള ലൈസൻസ്
 സൂചന :- താങ്കളുടെ 20-03-2022 തീയതിയിലെ അപേക്ഷ

1994 ലെ കേരള മുനിസിപ്പാലിറ്റി ആക്ടിലെ സെക്ഷൻ 447 പ്രകാരം 45/13/-ാം നമ്പർ കെട്ടിടത്തിൽ 2021-2022 വർഷത്തിലേക്ക് വ്യാപാരങ്ങൾക്കുള്ള ലൈസൻസിനായി താങ്കൾ മേൽ സൂചന പ്രകാരം സമർപ്പിച്ചിരുന്ന അപേക്ഷ പരിശോധിച്ചതിൽ **Water Tested Report not attached** പറയുന്ന അപാകതകൾ കാണുന്നു.

ലൈസൻസീംഗ് അധികാരി അധികാരപ്പെടുത്തുന്നതിൽ പ്രകാരം :
[Signed and Sealed as authorised by Licencing Authority]

20-03-2022	Office Seal	Name and Designation Seal	Signature
------------	-------------	---------------------------	-----------

നഗരസഭയിൽ നിന്ന **Return** ചെയ്ത അപേക്ഷ, എഡിറ്റ് ചെയ്യുവാൻ, **E-File മെനുവിൽ >> Rectification needed application** എന്ന ബട്ടൻ ക്ലിക്ക് ചെയ്യുക .

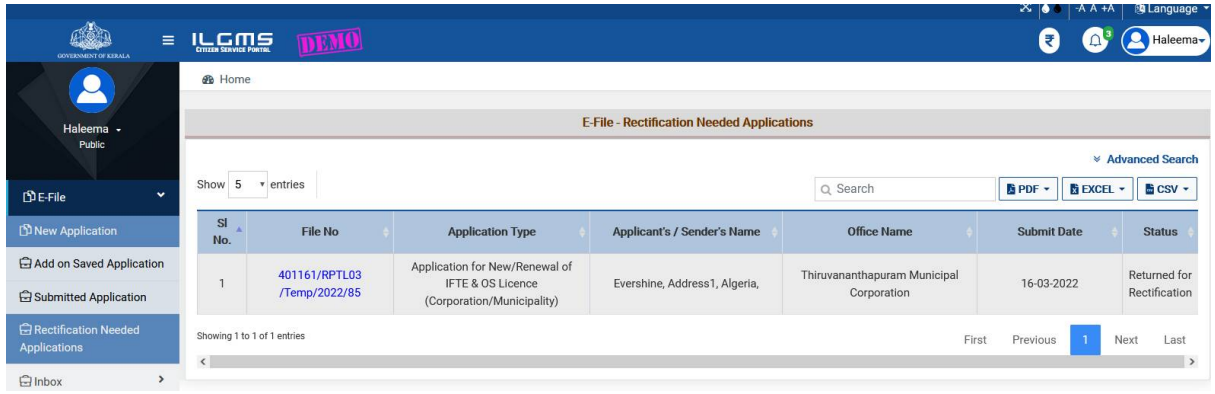

വേണ്ട റെക്കോർഡ് ഫയൽ നമ്പറിൽ ക്ലിക്ക് ചെയ്യുക . **Application Preparation** എന്ന ഓപ്ഷൻ ക്ലിക്ക് ചെയ്യുക . **Attach** അറ്റാച്ച് ബട്ടൻ ക്ലിക്ക് ചെയ്തു ,ആവശ്യമായ രേഖകൾ അറ്റാച്ച് ചെയ്യാവുന്നത് ആണ്. തുടർന്ന് സബ്മിറ്റ് ക്ലിക്ക് ചെയ്യുക .

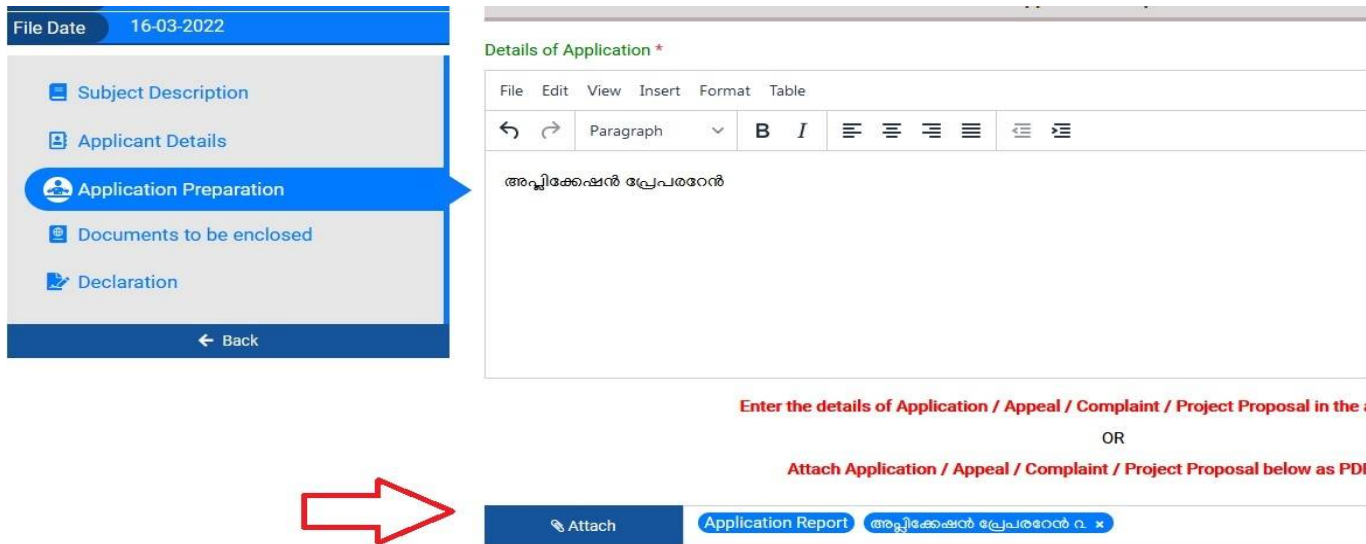

4 . എസ് .എം .എസ്സ് അലേർട്ട് (sms alert)

ലൈസൻസ് അനുവദിക്കുമ്പോൾ , ലൈസൻസ് അപേക്ഷ നിരസിക്കുമ്പോൾ , സ്റ്റാഫ് തുക ഡിമാൻഡ് ചെയ്യുമ്പോൾ വിവരം അപേക്ഷകർക്ക് എസ് .എം .എസ്സ് മുഖേന ലഭിക്കുന്നതാണ്

5 .ലൈസൻസ് അനുവദിക്കൽ

അപേക്ഷാ വിവരങ്ങൾ നഗരസഭ ആരോഗ്യ വിഭാഗം പരിശോധിച്ചശേഷം . **Digital Sign** ചെയ്തു ലൈസൻസ് അനുവദിക്കുന്നു.. ഓൺലൈൻ ചെയ്ത ലോഗിനിൽ അപേക്ഷകർക്ക് ഡൗൺലോഡ് ചെയ്യാവുന്നതാണ് .

ഏതെങ്കിലും കാരണവശാൽ അധിക തുക അടക്കണമെങ്കിൽ സ്റ്റാഫ് ലോഗിനിൽ ഡിമാൻഡ് ചെയ്യുന്നതാണ്. തുക ഡിമാൻഡ് നമ്പർ അടങ്ങിയ എസ് എം എസ്സ് അപേക്ഷകർക്ക് ലഭിക്കുന്നതാണ് .ഈ ഡിമാൻഡ് നമ്പർ ഉപയോഗിച്ച് നഗരസഭ കാഷ് കൌണ്ടറിൽ തുക അടക്കാവുന്നതാണ്

6. ലൈസൻസ് സർട്ടിഫിക്കറ്റ് ഡൗൺലോഡ് ചെയ്യുന്ന വിധം

തദ്ദേശ സ്ഥാപന അധികാരികൾ Licence അപ്ലൂവ് ചെയ്തു ഡിജിറ്റൽ സൈൻ ചെയ്യുന്ന മുറയ്ക്ക് , Citizen Service login നിൽ **Notification** ആയി ലഭ്യമാകുന്നതാണ് . കൂടാതെ ഇൻ ബോക്സിൽ - സേവനങ്ങൾ എന്ന മെനു വഴിയും ഡൗൺലോഡ് ചെയ്യാവുന്നതു ആണ്.

Inbox മെനുവിൽ Service Output .

Sl No.	File No	Application Type	Office Name	Communication No.	Communication Date	Download
1	400194/RPTL03/Temp/2022/9	Application for New Licence - Require consent from KSPCB (Grama Panchayat)	Thalassery Municipality	400194/RPTL03/Temp/2022/9/(1)	18-03-2022	
2	400194/RPTL03/Temp/2022/12	Application for New/Renewal of IFTE & OS Licence (Corporation/Municipality)	Thalassery Municipality	400194/RPTL03/Temp/2022/12/(1)	18-03-2022	

സാധുവായ ഡിജിറ്റൽ സൈൻഡ് Certificate ലഭിക്കുന്നതിനായി ഇനിപ്പറയുന്ന ഘട്ടങ്ങൾ പാലിക്കുക.

- Adobe Acrobat Reader** ലേറ്റസ്റ്റ് വെർഷൻ ഇൻസ്റ്റാൾ ചെയ്തെന്ന് ഉറപ്പ് വരുത്തുക
നിലവിലെ ലേറ്റസ്റ്റ് വെർഷൻ : **Adobe Acrobat Reader DC**
- Download ചെയ്ത ഡോക്യുമെന്റ് , **Adobe Acrobat Reader** റിൽ ഓപ്പൺ ചെയ്യുക..
- Signature ഭാഗത്ത് Right ക്ലിക്ക് ചെയ്യുക ; "Show signature properties" എന്നത് സെലക്ട് ചെയ്യുക .



d. "Show Certificate" എന്ന ബട്ടൺ ക്ലിക്ക് ചെയ്യുക .

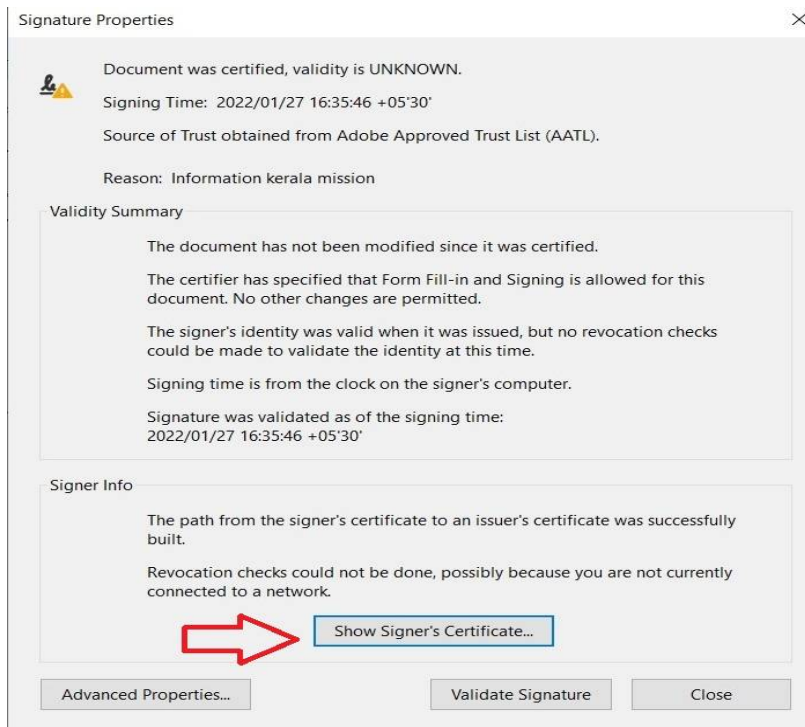

e. തുടർന്ന് വരുന്ന വിൻഡോയിൽ "Trust" എന്ന ടാബ് സെലക്ട് ചെയ്യുക . "Add to Trusted Certificates" എന്ന ബട്ടൺ ക്ലിക്ക് ചെയ്യുക.

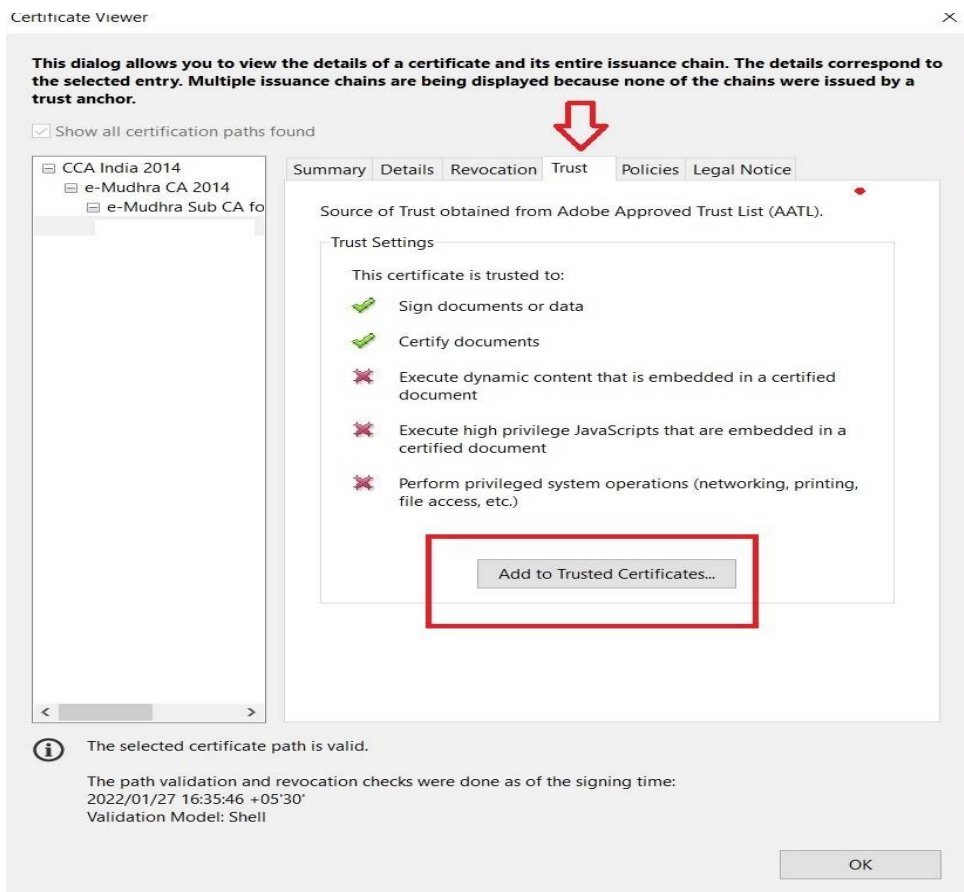

f. തുടർന്ന് ലഭ്യമാകുന്ന Confirmation Message ൽ OK ക്ലിക്ക് ചെയ്യുക

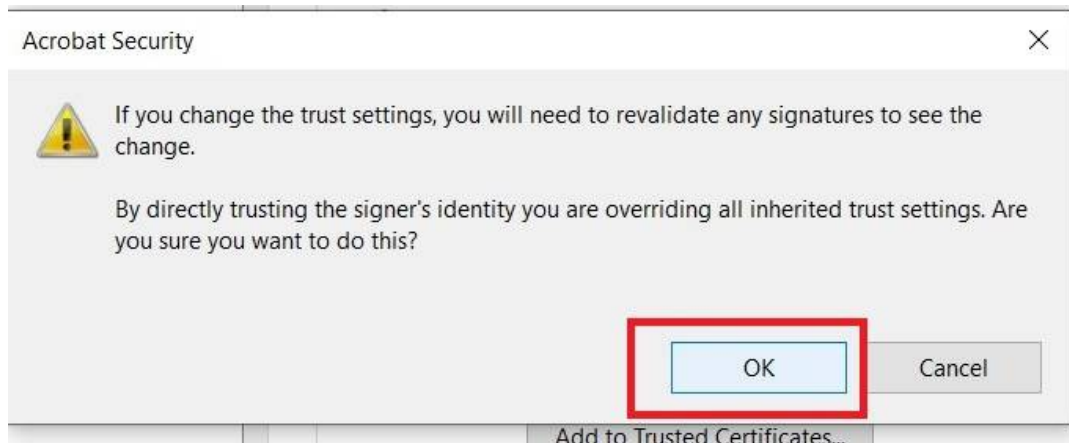

g. ഇവിടെയുള്ള മുഴുവൻ ചെക്ക് ബോക്സുകളിൽ ക്ലിക്ക് ചെയ്യുക . OK ക്ലിക്ക് ചെയ്യുക..

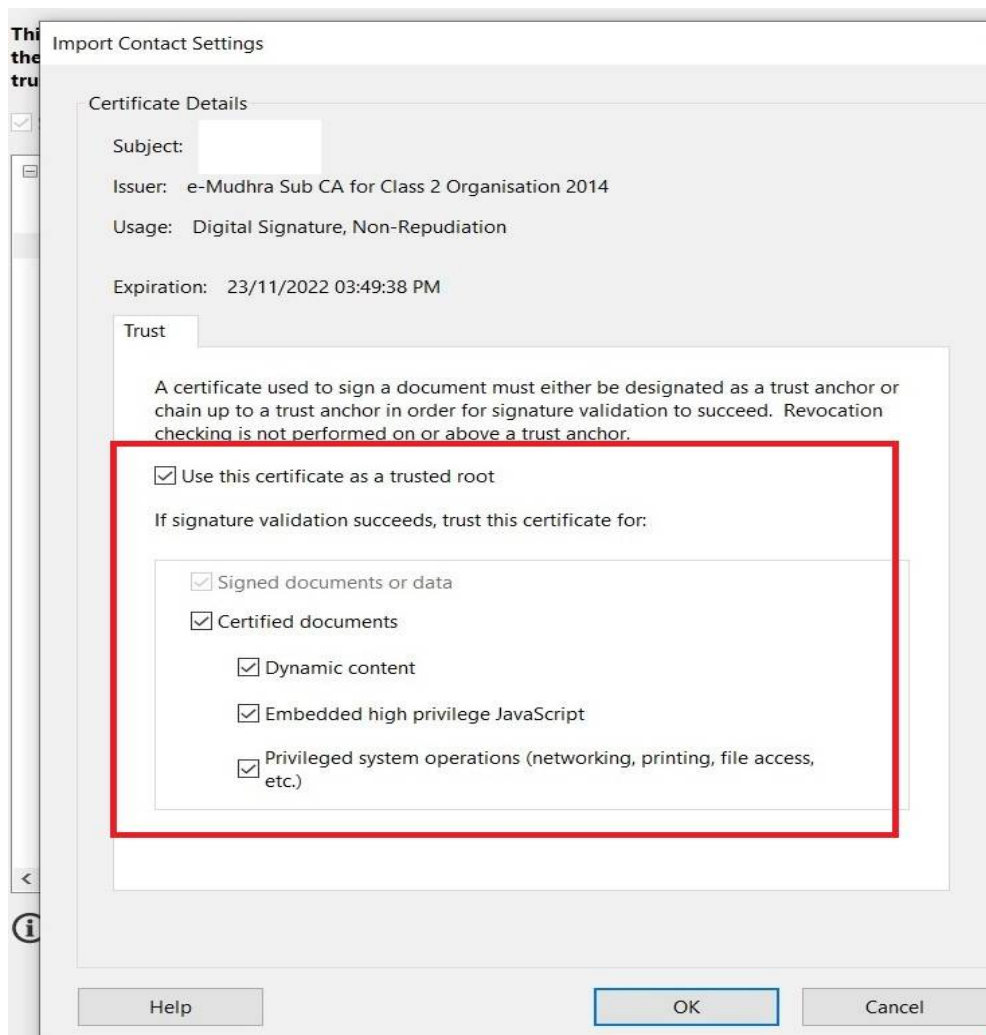

h. തുടർന്ന് "Validate Signature" ബട്ടണിൽ ക്ലിക്ക് ചെയ്യുക ..



ഇപ്പോൾ validate ആയി, ചിത്രത്തിൽ സൂചിപ്പിച്ചിരിക്കുന്നതുപോലെ സാധുവായ സർട്ടിഫിക്കറ്റ് എടുക്കാവുന്നതാണ് .

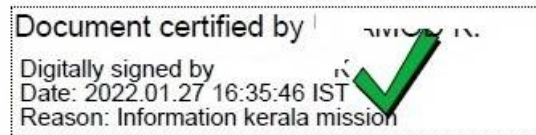

Tips

Photo - Resize ചെയ്യുന്ന വിധം (Paint ഉപയോഗിച്ച്)

a) . Photo Right Click ചെയ്തു Open With Paint ക്ലിക്ക് ചെയ്തു ഓപ്പൺ ചെയ്യുക .

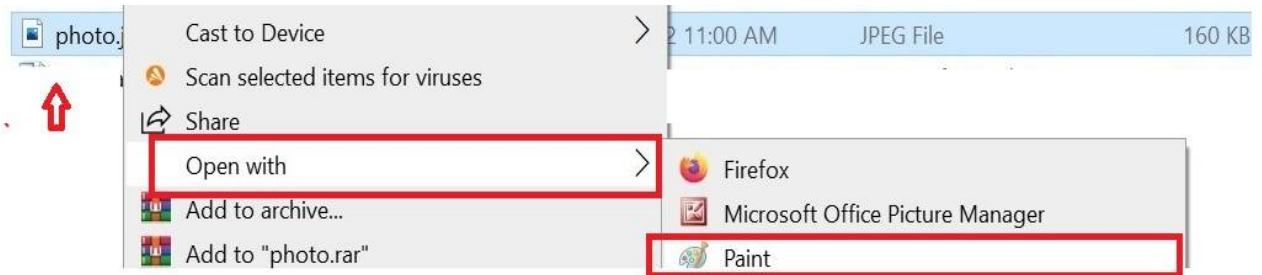

b). Resize Click ചെയ്യുക .. Pixels സെലക്ട് ചെയ്യുക .Horizontal 150 എന്നും vertical 200 എന്നും ടൈപ്പ് ചെയ്യുക. Maintain aspect ratio- ടിക്ക് ഒഴിവാക്കുക . ok കൊടുക്കുക

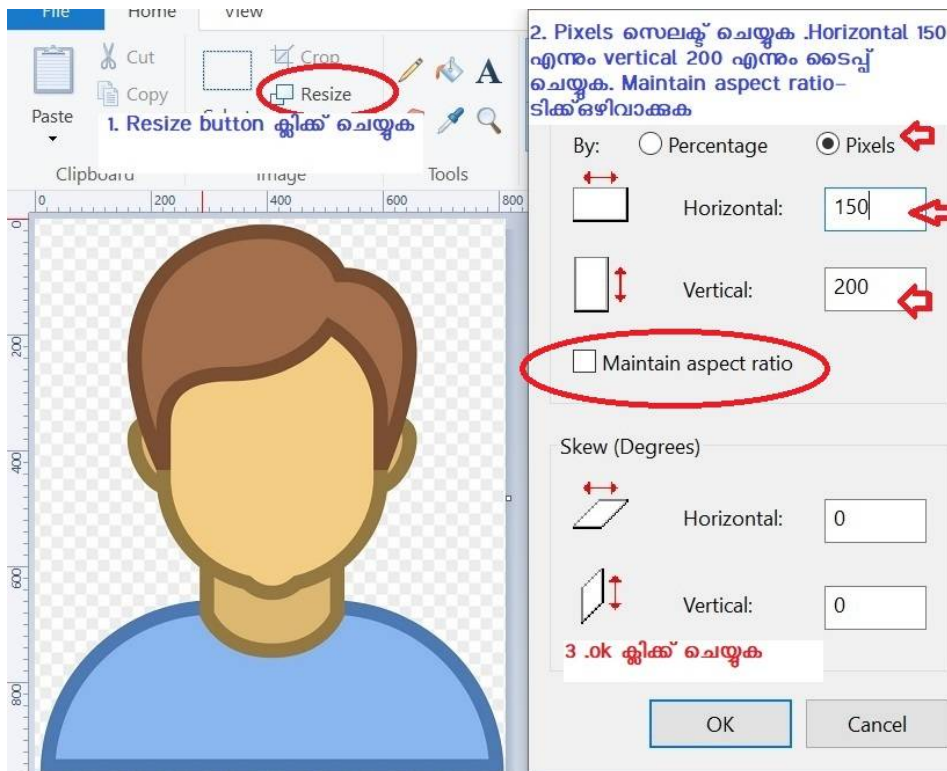

തുടരും

NB: സോഫ്റ്റ് വെയറിൽ മാറ്റങ്ങൾ ഉണ്ടാകുന്ന മുറയ്ക്ക്, ഈ പ്രവർത്തന സഹായിലും മാറ്റങ്ങൾ വരുത്തുന്നതാണ്.